



PIMTAS®

PLASTİK İNŞ. MALZ. SAN. VE TİC. A.Ş.



U-PVC / HDPE / PP

ÜRÜN KATALOGU PRODUCT CATALOGUE

2022

OOO «ТИ-СИСТЕМС» ИНЖИНИРИНГ И ПОСТАВКА ТЕХНОЛОГИЧЕСКОГО ОБОРУДОВАНИЯ
Интернет: www.tisys.ru www.tisys.kz www.tisys.by www.tisys.ru www.ti-sistems.pf
Телефоны: +7 (495) 7774788, 7489626, (925) 5007155, 54, 65 Эл. почта: info@tisys.ru info@tisys.kz info@tisys.by

КАТАЛОГ

- 22-23 О НАС
- 24-25 СЕРТИФИКАЦИЯ
- 26-27 УСТОЙЧИВОСТЬ К ХИМИКАТАМ
- 29-36 ТРУБЫ
- 37-52 ТРУБЫ С ДЛИННЫМ ИЗГИБОМ
- 53-60 ЗАЖИМЫ ДЛЯ ТРУБ
- 61-68 ТЕХНИЧЕСКИЕ МАТЕРИАЛЫ
- 69-74 ФИТИНГИ С ПРОКЛАДКОЙ
- 75-94 ФИТИНГИ
- 95-100 МУФТЫ
- 101-110 ОБРАТНЫЙ КЛАПАН
- 111-116 ДВУСТВОРЧАТЫЙ КЛАПАН
- 117-134 ДРОССЕЛЬНАЯ ЗАСЛОНКА ПРИВОДА
- 135-148 ШАРОВОЙ КЛАПАН
- 149-160 ШАРОВОЙ КЛАПАН ПРИВОДА
- 161-170 ТРУБЫ
- 171-178 КЛАПАНЫ
- 179-184 ФИТИНГИ EF
- 185-198 ВТУЛОЧНЫЕ ФИТИНГИ
- 199-208 ФИТИНГИ РУЧНОЙ РАБОТЫ
- 209-214 КОМПРЕССОРНЫЕ КЛАПАНЫ
- 215-228 КОМПРЕССИОННАЯ СИНЯЯ СЕРИЯ
- 229-238 КОМПРЕССИОННАЯ ЗЕЛЕНАЯ СЕРИЯ
- 239-240 КЛАПАНЫЕ КОРОБКИ
- 241-252 ЗАЖИМНОЕ СЕДЛО
- 253-256 ЗАЩЕЛЧЕННАЯ ИРРИГАЦИОННАЯ ТРУБА И ФИТИНГИ FITTINGS ТРУБА ДЛЯ КАПЕЛЬНОГО
- 257-262 ОРОШЕНИЯ
- 263-274 ЛИНЕЙКА ПРОДУКТОВ ДЛЯ КАПЕЛЬНОГО ОРОШЕНИЯ
- 275-294 ЛИНЕЙКА ПРОДУКЦИИ PP
- 295-320 ЛИНЕЙКА ПРОДУКТОВ PPRC
- 321-337 ЗАПЧАСТИ

ТРУБЫ U-PVC



страница: 32-33



страница: 34-35



страница: 36



страница: 37



страница: 37

ТРУБЫ U-PVX



страница: 38



страница: 39



страница: 40



страница: 41



страница: 42



страница: 43



страница: 44



страница: 45



страница: 46



страница: 47



страница: 48



страница: 49



страница: 50



страница: 51



страница: 51

ЗАЖИМ ДЛЯ ТРУБ



страница: 52



страница: 52



страница: 52



страница: 53



страница: 54



страница: 54



страница: 55



страница: 55



страница: 55



страница: 56



страница: 56



страница: 56



страница: 57



страница: 57



страница: 57



страница: 57

ТЕХНИЧЕСКИЕ МАТЕРИАЛЫ



страница: 60



страница: 60



страница: 61



страница: 62



страница: 63



страница: 64



страница: 64-65



страница: 65



страница: 65



страница: 65



страница: 65



страница: 65

ФИТИНГИ С ПРОКЛАДКОЙ ИЗ U-PVC



страница: 68



страница: 68



страница: 68



страница: 68



страница: 69



страница: 69



страница: 69



страница: 70



страница: 70



страница: 71



страница: 71



страница: 72



страница: 72



страница: 74



страница: 74



страница: 74



страница: 75



страница: 75



страница: 76



страница: 88



страница: 89



страница: 89



страница: 90



страница: 90



страница: 90



страница: 76



страница: 77



страница: 77



страница: 78-79



страница: 79



страница: 79



страница: 91



страница: 91



страница: 91



страница: 80



страница: 80-81



страница: 80-81



страница: 81



страница: 82



страница: 82

МУФТЫ U-PVC



страница: 82



страница: 82



страница: 83



страница: 83



страница: 83



страница: 83



страница: 94



страница: 94-95



страница: 95



страница: 95



страница: 96



страница: 96

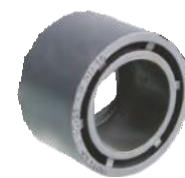

страница: 84



страница: 84



страница: 85



страница: 85



страница: 86



страница: 86



страница: 96



страница: 96



страница: 97



страница: 97



страница: 97



страница: 97



страница: 86



страница: 87



страница: 87

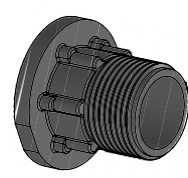

страница: 87



страница: 88



страница: 88



страница: 98



страница: 98



страница: 98

ПОВОРОТНЫЕ КЛАПАНЫ U-PVC



ДВУСТВОРЧАТЫЕ КЛАПАНЫ U-PVC



ДРОСсельНЫЕ ЗАСЛОНКИ ПРИВОДА U-PVC



ШАРОВЫЕ КЛАПАНЫ U-PVC



ШАРОВОЙ КРАН ПРИВОДА U-PVC

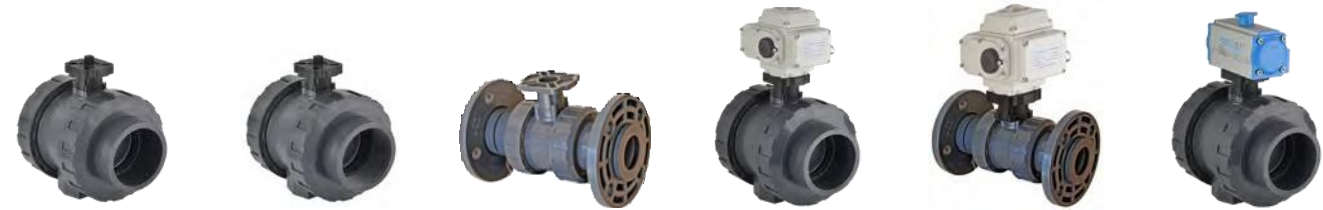

страница: 150 страница: 150-151 страница: 151 страница: 152,155 страница: 153 страница: 156,159



страница: 157

ФИТИНГИ EF HDPE



страница: 182 страница: 182 страница: 182 страница: 183 страница: 183 страница: 183



страница: 184 страница: 185

ТРУБА-КЛАПАН HDPE



страница: 164,168 страница: 169,171 страница: 174-145 страница: 174 страница: 175 страница: 176



страница: 176 страница: 177 страница: 177 страница: 177 страница: 177-179 страница: 178



страница: 178 страница: 178 страница: 179

ФИТИНГИ ДЛЯ ИНЪЕКЦИОННЫХ ВТУЛОК HDPE



страница: 188 страница: 189 страница: 190 страница: 191 страница: 192-193 страница: 194

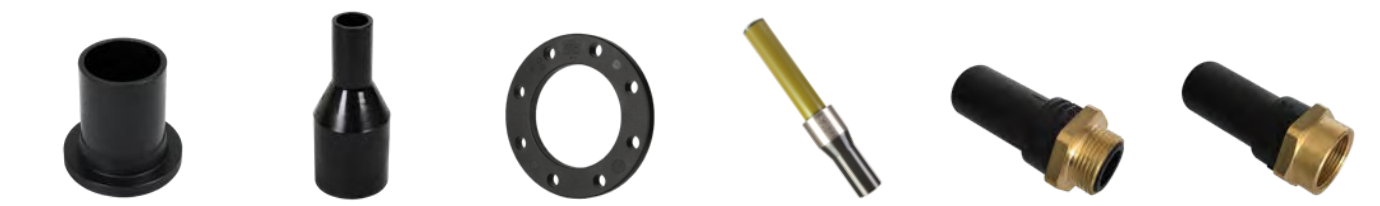

страница: 195 страница: 196-197 страница: 198 страница: 198 страница: 199 страница: 199



страница: 199

СОЕДИНИТЕЛЬНЫЕ ФИТИНГИ HDPE



страница: 202-203 страница: 204 страница: 204 страница: 205 страница: 205 страница: 206-207



страница: 208 страница: 209-210 страница: 209-210

КОМПРЕССОРНЫЕ КЛАПАНЫ PP-B



страница: 214 страница: 214 страница: 215 страница: 215 страница: 216 страница: 216



страница: 217 страница: 217 страница: 217 страница: 218 страница: 218 страница: 218

КОМПРЕССЫ PP-B СИНЕЙ СЕРИИ

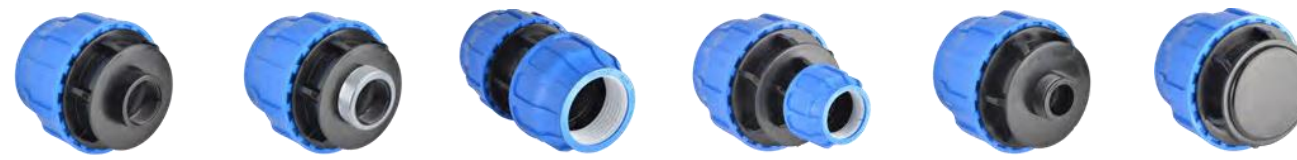

страница: 220 страница: 220 страница: 221 страница: 221 страница: 222 страница: 223



страница: 223 страница: 224 страница: 225 страница: 226 страница: 226 страница: 227



страница: 228 страница: 229 страница: 228 страница: 229 страница: 226 страница: 227

КОМПРЕССЫ PP-B ЗЕЛеноЙ



страница: 232 страница: 232 страница: 233 страница: 233 страница: 234 страница: 235



страница: 235 страница: 236 страница: 237 страница: 238 страница: 238 страница: 239



страница: 239 страница: 239

КЛАПАННЫЕ КОРОБКИ

ТРУБЫ-ФИТИНГИ ДЛЯ КАПЕЛЬНОГО ОРОШЕНИЯ



страница: 242 страница: 242 страница: 242 страница: 242



страница: 262-263 страница: 264- 265 страница: 268 страница: 268 страница: 268 страница: 268

ЗАЖИМНЫЕ СЕДЛА PVC/PP



страница: 246 страница: 246 страница: 248 страница: 249 страница: 250 страница: 251
 страница: 252 страница: 253 страница: 254 страница: 255 страница: 256 страница: 256

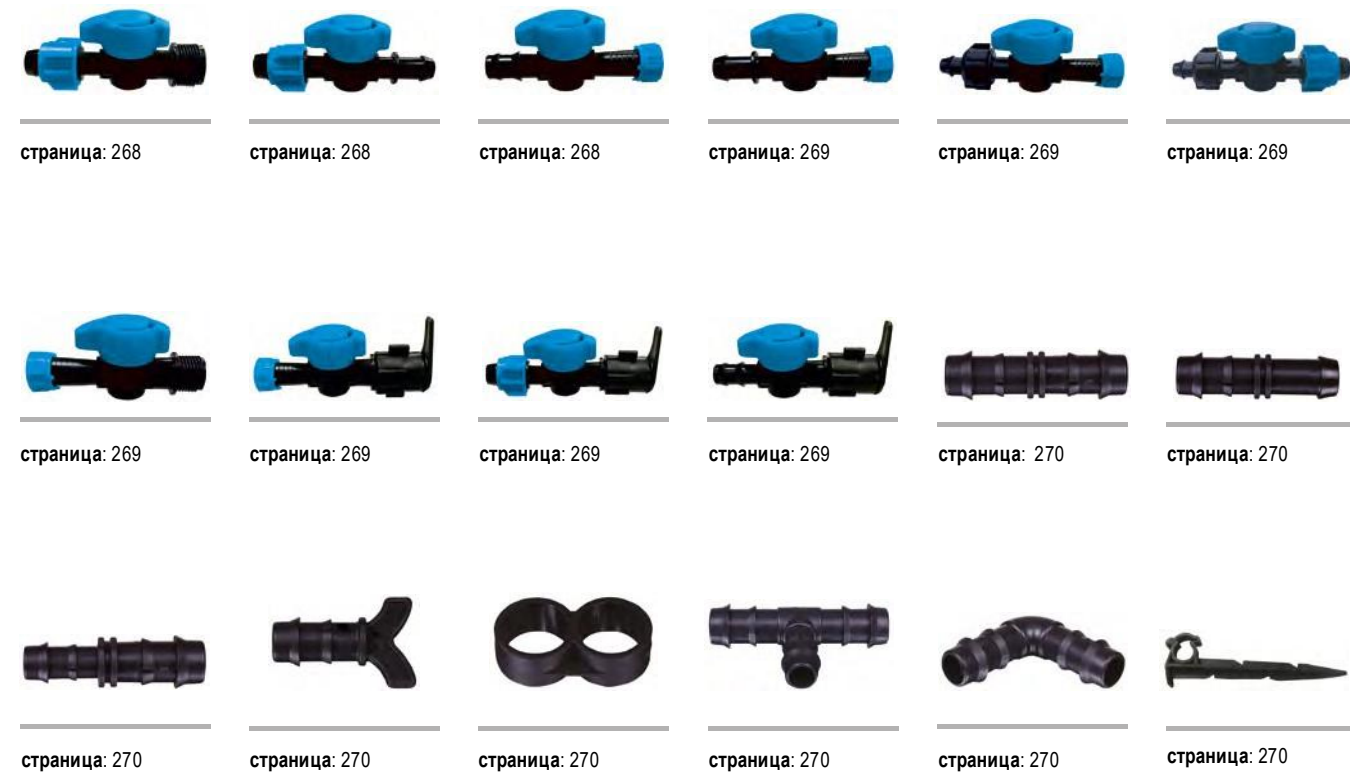

страница: 268 страница: 268 страница: 268 страница: 269 страница: 269 страница: 269
 страница: 269 страница: 269 страница: 269 страница: 269 страница: 270 страница: 270
 страница: 270 страница: 270 страница: 270 страница: 270 страница: 270 страница: 270

ЗАЩЕЛЧЕННЫЕ ИРРИГАЦИОННЫЕ ТРУБЫ И ФИТИНГИ



страница: 258 страница: 258 страница: 258 страница: 259 страница: 259 страница: 259
 страница: 259 страница: 259 страница: 259 страница: 260 страница: 260 страница: 260



страница: 271 страница: 271 страница: 271 страница: 271 страница: 271 страница: 271
 страница: 271 страница: 272 страница: 272 страница: 272 страница: 272 страница: 272



страница: 272



страница: 272



страница: 273



страница: 273



страница: 273



страница: 273



страница: 280



страница: 280-281



страница: 282



страница: 282-283



страница: 284



страница: 284-285



страница: 273



страница: 274



страница: 274



страница: 274



страница: 274



страница: 274



страница: 285



страница: 286-287



страница: 286-287



страница: 288



страница: 288-289



страница: 290



страница: 274



страница: 274



страница: 275



страница: 275



страница: 275



страница: 275



страница: 290



страница: 291



страница: 291



страница: 292



страница: 292-293



страница: 293



страница: 275



страница: 275



страница: 275



страница: 275



страница: 276



страница: 276



страница: 294



страница: 294-295



страница: 296



страница: 296



страница: 296



страница: 297



страница: 276



страница: 276



страница: 277



страница: 277



страница: 277



страница: 277



страница: 297



страница: 278



страница: 278



страница: 298 страница: 299 страница: 299 страница: 300 страница: 300 страница: 300



страница: 300 страница: 300 страница: 301 страница: 301 страница: 301 страница: 302



страница: 302 страница: 302 страница: 303 страница: 303 страница: 303 страница: 303



страница: 304 страница: 305 страница: 305 страница: 305 страница: 305 страница: 306



страница: 306 страница: 306 страница: 306 страница: 307 страница: 307 страница: 307



страница: 307 страница: 307 страница: 308 страница: 308 страница: 308 страница: 308



страница: 308 страница: 309 страница: 309 страница: 309 страница: 309 страница: 309



страница: 310 страница: 310 страница: 310 страница: 310 страница: 310 страница: 310



страница: 311 страница: 311 страница: 311 страница: 311 страница: 311 страница: 312



страница: 312 страница: 312 страница: 312 страница: 313 страница: 313 страница: 313



страница: 313 страница: 314 страница: 314 страница: 314 страница: 314 страница: 314

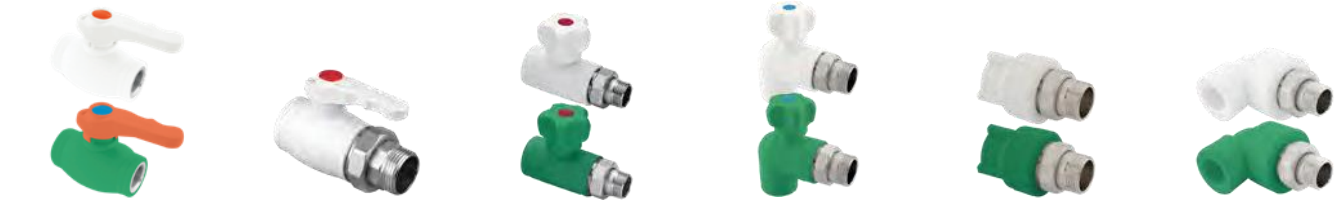

страница: 315 страница: 315 страница: 315 страница: 315 страница: 315 страница: 316



страница: 316



страница: 316



страница: 316



страница: 316



страница: 316



страница: 317



страница: 317



страница: 317



страница: 317



страница: 317



страница: 317



страница: 318



страница: 318



страница: 318



страница: 318



страница: 318



страница: 318



страница: 319



страница: 319



страница: 319



страница: 319



страница: 319



страница: 320



страница: 320



страница: 320



страница: 321



страница: 321



страница: 321



страница: 321



страница: 322



страница: 322



страница: 322



страница: 322



ЛИНИЯ ПРОДУКЦИИ U-PVC/UH-PVC ÜRÜN GRUBU - SAYFA STR.: 29-108



ЛИНИЯ ПРОДУКЦИИ КЛАПАНОВ U-PVC/UH-PVC VANA ÜRÜN GRUBU - SAYFA STR.: 109-160



ЛИНИЯ ПРОДУКЦИИ HDPE ÜRÜN GRUBU - SAYFA STR.: 161-210



КОМПРЕССОРНАЯ ПРОДУКЦИЯ PP-В KAPLİN ÜRÜN GRUBU - SAYFA STR.: 211-242



ЛИНИЯ ПРОДУКЦИИ PP/PPRC ÜRÜN GRUBU - SAYFA PAGE: 279-322

PİMTAŞ A.Ş. была основана в 1977 году и в настоящее время является одной из ведущих международных компаний в секторе пластмасс, которая занимается проектированием и производством пластиковых строительных материалов (трубы, фитинги, шаровые краны, Поворотные затворы, обратные клапаны, фитинги, бассейновая и сантехническая техника) с момента начала производства.

PİMTAŞ A.Ş. адаптировала свое текущее производство к технологическим стандартам, используемым в Западной Европе, путем улучшения технологии производства. В производственную программу входят дополнительные детали и вспомогательные материалы, способные решить всевозможные строительные задачи. С осознанием переноса в Европу и Таможенный союз, она реализует продукцию, которая конкурирует с лучшими европейскими компаниями по технологиям и качеству.

Сегодня Pimtaş Plastik - это компания, имеющая систему менеджмента качества ISO 9001 и сертификат TSE и экспортирует в 105 различных стран, в основном в европейские страны, с новейшей технологической инфраструктурой, машинами и системами пресс-форм, и получила удовлетворение и доверие потребителей в 81 году. провинциях. Pimtaş обеспечивает круглосуточное обслуживание с помощью более чем 550 опытных сотрудников. Он производится с 1977 года, чтобы предоставлять нашим уважаемым клиентам продукты и услуги более высокого качества, и продолжает совершенствоваться каждый год.

Наши цели

Стать глобальной компанией в этой области с целью постоянного развития.

Наши планы

Мы обслуживаем инфраструктуру человеческой цивилизации с помощью продуктов, которые мы производим. Мы заботимся о том, чтобы вода поступала в организм человека комфортно, надежно и в соответствии со стандартами. С помощью продуктов, которые мы производим, мы поддерживаем все жилые помещения, начиная с удовлетворения основных потребностей и заканчивая созданием и поддержанием качественной и комфортной жизни.

Доверие наших клиентов в секторах сельского хозяйства, туризма, строительства и инфраструктуры; В ответ мы производим высококачественные, быстрые и доступные пластиковые трубы и соединительное оборудование.

PİMTAŞ 1



PİMTAŞ 2



PİMTAŞ 3



PİMTAŞ 4



PİMTAŞ 5



PİMTAŞ 6



PİMTAŞ 7



PİMTAŞ 8



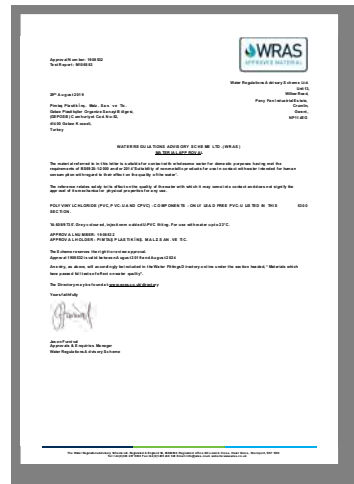

УСТОЙЧИВОСТЬ К ХИМИКАТАМ

ТАБЛИЦА УСТОЙЧИВОСТИ ТРУБ U-PVC К ХИМИЧЕСКИМ ВЕЩЕСТВАМ

Как видно из следующей таблицы, трубы из U-PVC обладают очень хорошей устойчивостью ко многим химическим веществам и почти ко всем кислотам. Информация о прочности, представленная в следующей таблице, относится к температуре 20°C. Трубы из U-PVC могут вести себя по-разному при более высоких температурах. В компании можно получить информацию о состоянии прочности труб из U-PVC по отношению к другим химическим веществам и при более высоких температурах.

Названия химических веществ	Использование при 20°C		Использование при 40°C	
Анилин	Неустойчивый	☹️	Неустойчивый	☹️
Асит мышьяка (до 80% конц.)	Стойкий	😊	Стойкий	😊
Ацетон	Неустойчивый	☹️	Неустойчивый	☹️
Соли бария (насыщенные)	Стойкий	😊	Стойкий	😊
Пиво (коммерческая форма)	Стойкий	😊		
Бензойная кислота	Стойкий	😊	Стойкий	😊
Бензин (топливо)	Стойкий	😊	Стойкий	😊
Боракс (возрастной)	Стойкий	😊	Стойкий	😊
Борная кислота (возрастной)	Стойкий	😊	Стойкий	😊
Бутанол	Стойкий	😊	Стойкий	😊
Гидроксид кальция (насыщенный)	Стойкий	😊	Стойкий	😊
Соли кальция	Стойкий	😊	Стойкий	😊
Углекислота	Стойкий	😊	Стойкий	😊
Каустическая сода (NaOH) (50% конц.)	Стойкий	😊	Стойкий	😊
Лимонная кислота	Стойкий	😊	Стойкий	😊
Хлорная кислота (до 20% конц.)	Стойкий	😊	Стойкий	😊
Хлорный газ	Неустойчивый	☹️		
Хлороформ	Неустойчивый	☹️		
Сжатый воздух с маслом	Неустойчивый	☹️	Неустойчивый	☹️
Медные соли	Стойкий	😊	Стойкий	😊
Дизельное топливо (коммерческая форма)	Стойкий	😊	Стойкий	😊
Этиловый спирт (96% конц.)	Стойкий	😊	Стойкий	😊
Муравьиная кислота (водная концентрация до 50%)	Стойкий	😊	Стойкий	😊
Фреон 12 Газ	Стойкий	😊		
Фруктовый сок	Стойкий	😊	Стойкий	😊
Горючее	Стойкий	😊	Стойкий	😊
Глюкоза	Стойкий	😊	Стойкий	😊
Гексан	Стойкий	😊	Стойкий	😊
Соляная кислота (до 38% водной концентрации)	Стойкий	😊	Стойкий	😊

КИСЛОТУСТОЙЧИВОСТЬ ТРУБ U-PVC / ACID RESISTANT U-PVC PIPES	
Среда / Medium	До 5 концентрации / Up to 5 concentration
Серная кислота	≤ 70 % H2SO4
Смесь хромовой и серной кислот, Хромовая кислота	≤ 70 % H2SO4 + K2Cr2O7 / Na2Cr2O1 ≤ 10 % CrO3
Соляная кислота	≤ 25% HCl
Азотная кислота	≤ 20 % HNO3 ≤ 6 % NaOCl
Гипохлорит натрия (гипохлорит калия)	
Пероксид водорода	≤ 5 % H2O2
Плавиковая кислота	≤ 0 % HF

Названия химических веществ	Использование при 20°C		Использование при 40°C	
Перекись водорода (до 90 % конц.)	Стойкий	😊		
Молочная кислота (% 10 водный концентрат)	Стойкий	😊	Средняя устойчивость	☹️
Метан - Doğal Gaz (природный газ)	Стойкий	😊		
Метанол	Стойкий	😊	Стойкий	😊
Молоко (Süt)	Стойкий	😊	Стойкий	😊
Минеральная вода (Маден Suyu)	Стойкий	😊	Стойкий	😊
Нафталин	Неустойчивый	☹️		
Азотная кислота (HNO3) (% 6,3 водной концентрации)	Стойкий	😊	Стойкий	😊
Азотная кислота (HNO3) (% 25 водн.конц.)	Стойкий	😊	Стойкий	😊
Азотная кислота (HNO3) (% 65 водн.конц.)	Средняя устойчивость	☹️	Средняя устойчивость	☹️
Азотная кислота (HNO3) (более 85% водной концентрации)	Стойкий	😊		
Оливковое масло	Стойкий	😊	Стойкий	😊
Фосфорная кислота (до 95 % водной концентрации)	Стойкий	😊	Стойкий	😊
Фталевая кислота (насыщенная)	Стойкий	😊	Средняя устойчивость	☹️
Гидроксид калия (% 50 водн.конц.)	Стойкий	😊	Стойкий	😊
Пропан (газообразный и жидкий)	Стойкий	😊		
Салициловая кислота (насыщенная)	Стойкий	😊	Стойкий	😊
Морская вода	Стойкий	😊	Стойкий	😊
Крахмал (нишаста) (водный раствор)	Стойкий	😊	Стойкий	😊
Серная кислота (концентрация до 98% водного раствора)	Стойкий	😊	Стойкий	😊
Тоулол	Неустойчивый	☹️		
Карбамид (до 30% конц.)	Стойкий	😊	Стойкий	😊
Урина	Стойкий	😊	Стойкий	😊
Ксилол	Неустойчивый	☹️		

СПИСОК АББРЕВИАТУР

ANSI	Американский национальный стандарт
ASTM	Американское общество по испытаниям и материалам
BS	Британский стандарт
DIN	Немецкие промышленные стандарты
ISO	Международная организация по стандартизации
ABS	Акрилонитрил-бутадиен-стирол
PVC-U	Поливинил хлорид
PVC- U	Поливинилхлорид хлорированный
PP	Полипропилен термостабилизированный
PE	Полиэтилен
PVDF	Поливинилиденфторид
EPDM	Этилен-пропиленовый каучук
FPM	Фторкаучук. например витон
NBR	Нитриловая резина
IIR	Бутилкаучук
CSM	Хлорсульфонилполиэтилен. например Хайпалон
CR	Хлоропреновый каучук. например неопрен
PTFE	Политетрафторэтилен. например Тефлон
PB TP	Полибутилен лерефталат
UP-GF	Ненасыщенная полиэфирная смола, армированная стекловолокном
St	Сталь
Ms	Латунь
Tg	Ковкое железо
d	Наружный диаметр трубы
DN	Номинальный диаметр
PN	Номинальное давление при 20°C. вода
kg	Вес в килограммах
SP	Стандартный пакет. Приведенная цифра указывает количество фитингов, содержащихся в брутто
G	Трубная резьба. не герметична в резьбе по ISO 228-1
NPT	Коническая наружная резьба, герметичная в резьбе по ANSI B 1.20.1
R	Коническая наружная резьба. герметичность в резьбе по ISO7-1/DIN 2999-1
Rc	Коническая внутренняя резьба. герметичность в резьбе по ISO 7-1/DIN 2999-1
Rp	Параллельная внутренняя резьба. герметичность в резьбе по ISO7-1/DIN 2999-1
Tr	Трапециевидная резьба Размер болтов с шестигранной головкой
SC	A/F
s	Толщина стенок
e	Количество болтов
AL	Зарегистрированная торговая марка
©	Позвоните, чтобы узнать цену
①	

U-PVC

ТРУБЫ

ПРОИЗВОДСТВЕННЫЙ СТАНДАРТ

Размер Ø20 - Ø400 | EN 1452-2



U-PVC Труба с уплотнительным кольцом (с прокладкой)

PN 4

DN	PN	Код 6 м	Цена (метр)	Вес (кг/м)	Толщина стенок S (мм)
Фактор безопасности C =2,5					
75	4	101 04 075 1		0,65	1,8
90	4	101 04 090 1		0,79	1,8
Фактор безопасности C =2,0					
110	4	101 04 110 1		1,16	2,2
125	4	101 04 125 1		1,50	2,5
140	4	101 04 140 1		1,88	2,8
160	4	101 04 160 1		2,43	3,2
200	4	101 04 200 1		3,80	4,0
225	4	101 04 225 3		4,81	4,5
250	4	101 04 250 3		5,82	4,9
280	4	101 04 280 3		7,32	5,5
315	4	101 04 315 3		9,27	6,2
355	4	101 04 355 3		11,8	7,0
400	4	101 04 400 3		15,1	7,9
450	4	101 04 450 3		20,6	8,9
500	4	101 04 500 3		24,0	9,8

PN 6

DN	PN	Код 6 м	Цена (метр)	Вес (кг/м)	Толщина стенок S (мм)
Фактор безопасности C =2,5					
50	6	101 06 050 1		0,36	1,6
63	6	101 06 063 1		0,57	2,0
75	6	101 06 075 1		0,79	2,3
90	6	101 06 090 1		1,15	2,8
Фактор безопасности C =2,0					
110	6	101 06 110 1		1,43	2,7
125	6	101 06 125 1		1,86	3,1
140	6	101 06 140 1		2,36	3,5
160	6	101 06 160 1		3,08	4,0
200	6	101 06 200 1		4,72	4,9
225	6	101 06 225 3		5,97	5,5
250	6	101 06 250 3		7,48	6,2
280	6	101 06 280 3		9,31	6,9
315	6	101 06 315 3		11,7	7,7
355	6	101 06 355 3		14,9	8,7
400	6	101 06 400 3		19,0	9,8
450	6	101 06 450 3		24,15	11,0
500	6	101 06 500 3		30,0	12,3

Прокладка не входит в цену
Для большого количества возможно изготовление нестандартной длины.

U-PVC Труба с уплотнительным кольцом (с прокладкой)

PN 10

DN	PN	Код 6 м	Цена (метр)	Вес (кг/м)	Толщина стенок S (мм)
Фактор безопасности C =2,5					
50	10	101 10 050 1		0,56	2,4
63	10	101 10 063 1		0,87	3,0
75	10	101 10 075 1		1,25	3,6
90	10	101 10 090 1		1,80	4,3
Фактор безопасности C =2,0					
110	10	101 10 110 1		2,19	4,2
125	10	101 10 125 1		2,82	4,8
140	10	101 10 140 1		3,57	5,4
160	10	101 10 160 1		4,69	6,2
200	10	101 10 200 1		7,27	7,7
225	10	101 10 225 3		9,15	8,6
250	10	101 10 250 3		11,3	9,6
280	10	101 10 280 3		14,3	10,7
315	10	101 10 315 3		18,1	12,1
355	10	101 10 355 3		22,9	13,6
400	10	101 10 400 3		29,3	15,3
450	10	101 10 450 3		32,0	17,2
500	10	101 10 500 3			19,1

PN 16

DN	PN	Код 6 м	Цена (метр)	Вес (кг/м)	Толщина стенок S (мм)
Фактор безопасности C =2,5					
50	16	101 16 050 1		0,82	3,7
63	16	101 16 063 1		1,31	4,7
75	16	101 16 075 1		1,88	5,6
90	16	101 16 090 1		2,69	6,7
Фактор безопасности C =2,0					
110	16	101 16 110 1		3,31	6,6
125	16	101 16 125 1		4,23	7,4
140	16	101 16 140 1		5,33	8,3
160	16	101 16 160 1		6,96	9,5
200	16	101 16 200 1		10,9	11,9
225	16	101 16 225 3		13,8	13,4
250	16	101 16 250 3		17,0	14,8
280	16	101 16 280 3		21,4	16,6
315	16	101 16 315 3		27,2	18,7
355	16	101 16 355 3		34,6	21,1
400	16	101 16 400 3		44,6	23,7
450	16	101 16 450 3			
500	16	101 16 500 3			

Прокладка не входит в цену
Для большого количества возможно изготовление нестандартной длины.

U-PVC Напорные трубы с раструбом для растворителя

PN 4

DN	PN	Код 6 м	Код 3 м	Цена (метр)	Вес (кг/м)	Толщина стенок S (мм)
Фактор безопасности C =2,5						
75	4	100 04 075 1	150 04 075 1		0,65	1,8
90	4	100 04 090 1	150 04 090 1		0,79	1,8
Фактор безопасности C =2,0						
110	4	100 04 110 1	150 04 110 1		1,16	2,2
125	4	100 04 125 1	150 04 125 1		1,5	2,5
140	4	100 04 140 1	150 04 140 1		1,88	2,8
160	4	100 04 160 1	150 04 160 1		2,43	3,2
200	4	100 04 200 1	150 04 200 1		3,80	4,0
225	4	100 04 225 3	150 04 225 3		4,81	4,5
250	4	100 04 250 3	150 04 250 3		5,82	4,9
280	4	100 04 280 3	150 04 280 3		7,32	5,5
315	4	100 04 315 3	150 04 315 3		9,27	6,2
355	4	100 04 355 3	150 04 355 3		11,8	7,0
400	4	100 04 400 3	150 04 400 3		15,6	7,9
450	4	100 04 450 3	150 04 450 3		20,9	8,9
500	4	100 04 500 3	150 04 500 3		24,1	9,8

PN 6

DN	PN	Код 6 м	Код 3 м	Цена (метр)	Вес (кг/м)	Толщина стенок S (мм)
Фактор безопасности C =2,5						
50	6	100 06 050 1	150 06 050 1		0,36	1,6
63	6	100 06 063 1	150 06 063 1		0,57	2,0
75	6	100 06 075 1	150 06 075 1		0,79	2,3
90	6	100 06 090 1	150 06 090 1		1,15	2,8
Фактор безопасности C =2,0						
110	6	100 06 110 1	150 06 110 1		1,37	2,7
125	6	100 06 125 1	150 06 125 1		1,78	3,1
140	6	100 06 140 1	150 06 140 1		2,21	3,5
160	6	100 06 160 1	150 06 160 1		2,88	4,0
200	6	100 06 200 1	150 06 200 1		4,46	4,9
225	6	100 06 225 3	150 06 225 3		5,67	5,5
250	6	100 06 250 3	150 06 250 3		6,98	6,2
280	6	100 06 280 3	150 06 280 3		8,76	6,9
315	6	100 06 315 3	150 06 315 3		11,08	7,7
355	6	100 06 355 3	150 06 355 3		14,18	8,7
400	6	100 06 400 3	150 06 400 3		17,94	9,8
450	6	100 06 450 3	150 06 450 3		23,11	11,0
500	6	100 06 500 3	150 06 500 3		28,72	12,3

Для большого количества возможно изготовить специальный размер

U-PVC Напорные трубы с раструбом для
растворителя

PN 10

DN	Код 6 м	Код 3 м	PN	Цена (метр)	Вес (кг/м)	Толщина стенок S (мм)
Фактор безопасности C =2,5						
25	10	100 10 025 1	150 10 025 1		0,16	1,5
32	10	100 10 032 1	150 10 032 1		0,24	1,6
40	10	100 10 040 1	150 10 040 1		0,35	1,9
50	10	100 10 050 1	150 10 050 1		0,56	2,4
63	10	100 10 063 1	150 10 063 1		0,87	3,0
75	10	100 10 075 1	150 10 075 1		1,24	3,6
90	10	100 10 090 1	150 10 090 1		1,78	4,3
Фактор безопасности C =2,0						
110	10	100 10 110 1	150 10 110 1		2,16	4,2
125	10	100 10 125 1	150 10 125 1		2,78	4,8
140	10	100 10 140 1	150 10 140 1		3,51	5,4
160	10	100 10 160 1	150 10 160 1		4,60	6,2
200	10	100 10 200 1	150 10 200 1		7,12	7,7
225	10	100 10 225 3	150 10 225 3		8,95	8,6
250	10	100 10 250 3	150 10 250 3		11,1	9,6
280	10	100 10 280 3	150 10 280 3		14,0	10,7
315	10	100 10 315 3	150 10 315 3		17,4	12,1
355	10	100 10 355 3	150 10 355 3		22,1	13,6
400	10	100 10 400 3	150 10 400 3		28,0	15,3
450	10	100 10 450 3	150 10 450 3		35,6	17,2
500	10	100 10 500 3	150 10 500 3		43,9	19,1

PN 16

DN	PN	Код 6 м	Код 3 м	Цена (метр)	Вес (кг/м)	Толщина стенок S (мм)
Фактор безопасности C =2,5						
20	16	100 16 020 1	150 16 020 1		0,13	1,5
25	16	100 16 025 1	150 16 025 1		0,21	1,9
32	16	100 16 032 1	150 16 032 1		0,34	2,4
40	16	100 16 040 1	150 16 040 1		0,53	3,0
50	16	100 16 050 1	150 16 050 1		0,82	3,7
63	16	100 16 063 1	150 16 063 1		1,31	4,7
75	16	100 16 075 1	150 16 075 1		1,86	5,6
90	16	100 16 090 1	150 16 090 1		2,66	6,7
Фактор безопасности C =2,0						
110	16	100 16 110 1	150 16 110 1		3,26	6,6
125	16	100 16 125 1	150 16 125 1		4,16	7,4
140	16	100 16 140 1	150 16 140 1		5,23	8,3
160	16	100 16 160 1	150 16 160 1		6,83	9,5
200	16	100 16 200 1	150 16 200 1		10,61	11,9
225	16	100 16 225 3	150 16 225 3		13,4	13,4
250	16	100 16 250 3	150 16 250 3		16,5	14,8
280	16	100 16 280 3	150 16 280 3		20,4	16,6
315	16	100 16 315 3	150 16 315 3		26,8	18,7
355	16	100 16 355 3	150 16 355 3		33,6	21,1
400	16	100 16 400 3	150 16 400 3		42,8	23,7
450	16	100 16 450 3	150 16 450 3			
500	16	100 16 500 3	150 16 500 3			

Для большого количества возможно изготовить специальный размер

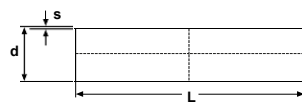
U-PVC Промышленные трубы

PN 20

DN	PN	Код 3 м	Цена (метр)	Цена за единицу (кг/м)	Толщина стенок (мм)
Фактор безопасности С =2,5					
20	20	102 20 020 1		0,17	1,9
25	20	102 20 025 1		0,27	2,3
32	20	102 20 032 1		0,41	2,9
40	20	102 20 040 1		0,65	3,7
50	20	102 20 050 1		1,00	4,6
63	20	102 20 063 1		1,59	5,8
75	20	102 20 075 1		2,21	6,8
90	20	102 20 090 1		3,20	8,2
Фактор безопасности С =2,0					
110	20	102 20 110 1		3,99	8,1
125	20	102 20 125 1		5,10	8,7
140	20	102 20 140 1		6,38	9,2
160	20	102 20 160 1		7,34	11,8
200	20	102 20 200 1		13,0	14,7

PN 25

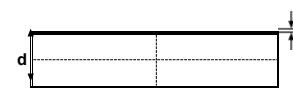
DN	PN	Код 3 м	Цена (метр)	Вес за единицу (кг/м)	Толщина стенок S (мм)
Фактор безопасности С =2,5					
20	25	102 25 020 1		0,19	2,3
25	25	102 25 025 1		0,29	2,8
32	25	102 25 032 1		0,49	3,6
40	25	102 25 040 1		0,81	4,5
50	25	102 25 050 1		1,19	5,6
63	25	102 25 063 1		1,9	7,1
75	25	102 25 075 1		2,67	8,4
90	25	102 25 090 1		3,83	10,0
Фактор безопасности С =2,0					
110	25	102 25 110 1		4,78	10,0
125	25	102 25 125 1		6,2	11,4
140	25	102 25 140 1		7,68	12,6
160	25	102 25 160 1		10,1	14,6
200	25	102 25 200 1		15,7	18,2

U-PVC Прозрачная труба

DN	PN	Код 5 м	Цена (метр)	(Кг/м) (Кг/м)	Толщина стенок (мм)
20	10	231 020 0208		0,13	1,5
25	10	231 020 0258		0,17	1,5
32	10	231 020 0328		0,26	1,8
40	10	231 020 0408		0,36	2,0
50	10	231 020 0508		0,55	2,4
63	10	231 020 0638		0,85	3,0
75	10	231 020 0758		1,22	3,6
90	10	231 020 0908		1,75	4,3
110	10	231 020 1108		2,61	5,3
125	10	231 020 1258		-	-
140	10	231 020 1408		-	-
160	10	231 020 1608		-	-
200	10	231 020 2008		-	-

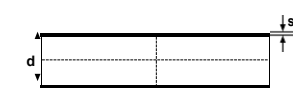
U-PVC Трубы специального назначения

DN	Код 3 м	Цена (метр)	(кг/м) (кг/м)	Толщина стенок (мм)
8	121 15 008 1		0,04	1,5
9	121 15 009 1		0,05	1,5
10	121 15 010 1		0,06	1,5
10	121 20 010 1		0,04	1,0
11	121 15 011 1		0,06	1,5
12	121 15 012 1		0,07	1,5
12	121 20 012 1		0,09	2,0
14	121 20 014 1		0,11	2,0
16	121 20 016 1		0,13	2,0
17	121 10 017 1		0,07	1,0
17	121 15 017 1		0,11	1,5
18	121 15 018 1		0,11	1,5
20	121 10 020 1		0,09	1,0
20	121 15 020 1		0,13	1,5
20	121 20 020 1		0,17	2,0
21	121 20 021 1		0,18	2,0
22	121 25 022 1		0,23	2,5
23	121 10 023 1		0,10	1,0
27	121 20 027 1		0,23	2,0
32	121 15 032 1		0,21	1,5
33	121 20 033 1		0,29	2,0
40	121 20 040 1		0,36	2,0
42	121 20 042 1		0,38	2,0
50	121 20 050 1		0,46	2,0
63	121 20 063 1		0,58	2,0

Примечание

U-PVC

ТРУБЫ С ДЛИННЫМ ИЗГИБОМ

ПРОИЗВОДСТВЕННЫЙ
СТАНДАРТ

EN 1452-2

РАЗМЕР Ø25 - Ø500



 **PIMTA5**[®]
Since 1977

ООО «ТИ-СИСТЕМС» ИНЖИНИРИНГ И ПОСТАВКА ТЕХНОЛОГИЧЕСКОГО ОБОРУДОВАНИЯ
Интернет: www.tisys.ru www.tisys.kz www.tisys.by www.tesec.ru www.ти-системс.рф

Телефоны: +7 (495) 7774788, 7489626, (925) 5007155, 54, 65 Эл. почта: info@tisys.ru info@tisys.kz info@tisys.by

U-PVC Труба с длинным изгибом и уплотнительным кольцом в гнезде
U-PVC Труба с длинным изгибом и уплотнительным кольцом в

гнезде

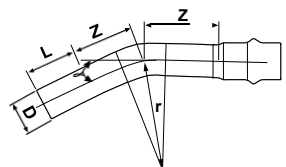
11° PN 10

DN	PN	Код	Цена (шт)	Угол	Радиус R	Z мм	L мм
Фактор безопасности C=2,5							
50	10	111 10 050 6		11°	125	62	86
63	10	111 10 063 6		11°	221	46	90
75	10	111 10 075 6		11°	263	55	94
90	10	111 10 090 6		11°	315	66	97
Фактор безопасности C=2,0							
110	10	111 10 110 6		11°	385	81	104
125	10	111 10 125 6		11°	438	92	108
140	10	111 10 140 6		11°	490	103	112
160	10	111 10 160 6		11°	560	118	119
200	10	111 10 200 6		11°	700	147	129
225	10	111 10 225 6		11°	788	166	136
250	10	111 10 250 6		11°	875	184	143
280	10	111 10 280 6		11°	980	206	152
315	10	111 10 315 6		11°	1103	232	160
355	10	111 10 355 6		11°	1243	262	169
400	10	111 10 400 6		11°	1400	295	178
450	10	111 10 450 6		11°	1575	332	
500	10	111 10 500 6		11°	1750	369	

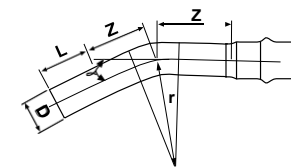
22,5° PN 10

DN	PN	Код	Цена (шт)	Угол	Радиус R	Z мм	L мм
Фактор безопасности C=2,5							
50	10	112 10 050 6		22,5°	125	74	86
63	10	112 10 063 6		22,5°	221	68	90
75	10	112 10 075 6		22,5°	263	81	94
90	10	112 10 090 6		22,5°	315	97	97
Фактор безопасности C=2,0							
110	10	112 10 110 6		22,5°	385	119	104
125	10	112 10 125 6		22,5°	438	135	108
140	10	112 10 140 6		22,5°	490	151	112
160	10	112 10 160 6		22,5°	560	173	119
200	10	112 10 200 6		22,5°	700	216	129
225	10	112 10 225 6		22,5°	788	243	136
250	10	112 10 250 6		22,5°	875	270	143
280	10	112 10 280 6		22,5°	980	302	152
315	10	112 10 315 6		22,5°	1103	340	160
355	10	112 10 355 6		22,5°	1243	384	169
400	10	112 10 400 6		22,5°	1400	432	178
450	10	112 10 450 6		22,5°	1575	486	
500	10	112 10 500 6		22,5°	1750	540	

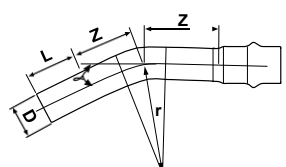
11° PN 16

DN	PN	Код	Цена (шт)	Угол	Радиус R	Z мм	L мм
Фактор безопасности C=2,5							
50	16	111 16 050 6		11°	125	62	86
63	16	111 16 063 6		11°	221	46	90
75	16	111 16 075 6		11°	263	55	94
90	16	111 16 090 6		11°	315	66	97
Фактор безопасности C=2,0							
110	16	111 16 110 6		11°	385	81	104
125	16	111 16 125 6		11°	438	92	108
140	16	111 16 140 6		11°	490	103	112
160	16	111 16 160 6		11°	560	118	119
200	16	111 16 200 6		11°	700	147	129
225	16	111 16 225 6		11°	788	166	136
250	16	111 16 250 6		11°	875	184	143
280	16	111 16 280 6		11°	980	206	152
315	16	111 16 315 6		11°	1103	232	160
355	16	111 16 355 6		11°	1243	262	169
400	16	111 16 400 6		11°	1400	295	178
450	16	111 16 450 6		11°	1575	332	
500	16	111 16 500 6		11°	1750	369	

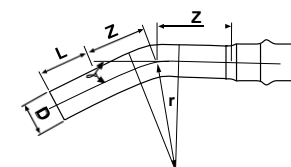
22,5° PN 16

DN	PN	Код	Цена (шт)	Угол	Радиус R	Z мм	L мм
Фактор безопасности C=2,5							
50	16	112 16 050 6		22,5°	125	74	86
63	16	112 16 063 6		22,5°	221	68	90
75	16	112 16 075 6		22,5°	263	81	94
90	16	112 16 090 6		22,5°	315	97	97
Фактор безопасности C=2,0							
110	16	112 16 110 6		22,5°	385	119	104
125	16	112 16 125 6		22,5°	438	135	108
140	16	112 16 140 6		22,5°	490	151	112
160	16	112 16 160 6		22,5°	560	173	119
200	16	112 16 200 6		22,5°	700	216	129
225	16	112 16 225 6		22,5°	788	243	136
250	16	112 16 250 6		22,5°	875	270	143
280	16	112 16 280 6		22,5°	980	302	152
315	16	112 16 315 6		22,5°	1103	340	160
355	16	112 16 355 6		22,5°	1243	384	169
400	16	112 16 400 6		22,5°	1400	432	178
450	16	112 16 450 6		22,5°	1575	486	
500	16	112 16 500 6		22,5°	1750	540	

Прокладка не входит в цену.

Прокладка не входит в цену.

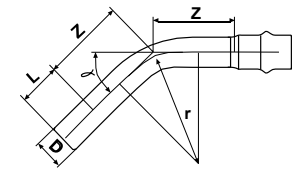
U-PVC Труба с длинным изгибом и уплотнительным кольцом в гнезде
U-PVC Труба с длинным изгибом и уплотнительным кольцом в
гнезде
30° PN 10

DN	PN	Код	Цена (шт)	Угол	Радиус R	Z мм	L мм
Фактор безопасности C = 2,5							
50	10	113 10 050 6		30°	125	84	86
63	10	112 10 063 6		30°	221	84	90
75	10	113 10 075 6		30°	263	100	94
90	10	113 10 090 6		30°	315	120	97
Фактор безопасности C = 2,0							
110	10	113 10 110 6		30°	385	147	104
125	10	113 10 125 6		30°	438	167	108
140	10	113 10 140 6		30°	490	187	112
160	10	113 10 160 6		30°	560	214	119
200	10	113 10 200 6		30°	700	268	129
225	10	113 10 225 6		30°	788	301	136
250	10	113 10 250 6		30°	875	334	143
280	10	113 10 280 6		30°	980	375	152
315	10	113 10 315 6		30°	1103	421	160
355	10	113 10 355 6		30°	1243	475	169
400	10	113 10 400 6		30°	1400	535	178
450	10	113 10 450 6		30°	1575	602	
500	10	113 10 500 6		30°	1750	669	

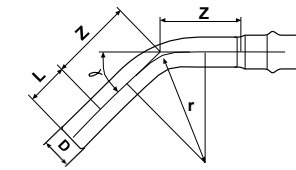
45° PN 10

DN	PN	Код	Цена (шт)	Угол	Радиус R	Z мм	L мм
Фактор безопасности C = 2,5							
50	10	114 10 050 6		45°	125	102	86
63	10	114 10 063 6		45°	221	117	90
75	10	114 10 075 6		45°	263	139	94
90	10	114 10 090 6		45°	315	166	97
Фактор безопасности C = 2,0							
110	10	114 10 110 6		45°	385	203	104
125	10	114 10 125 6		45°	438	231	108
140	10	114 10 140 6		45°	490	259	112
160	10	114 10 160 6		45°	560	296	119
200	10	114 10 200 6		45°	700	370	129
225	10	114 10 225 6		45°	788	416	136
250	10	114 10 250 6		45°	875	462	143
280	10	114 10 280 6		45°	980	518	152
315	10	114 10 315 6		45°	1103	583	160
355	10	114 10 355 6		45°	1243	656	169
400	10	114 10 400 6		45°	1400	740	178
450	10	114 10 450 6		45°	1575	832	
500	10	114 10 500 6		45°	1750	925	

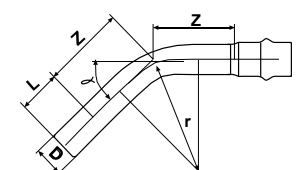
30° PN 16

DN	PN	Код	Цена (шт)	Угол	Радиус R	Z мм	L мм
Фактор безопасности C = 2,5							
50	16	113 16 050 6		30°	125	84	86
63	16	113 16 063 6		30°	221	84	90
75	16	113 16 075 6		30°	263	100	94
90	16	113 16 090 6		30°	315	120	97
Фактор безопасности C = 2,0							
110	16	113 16 110 6		30°	385	147	104
125	16	113 16 125 6		30°	438	167	108
140	16	113 16 140 6		30°	490	187	112
160	16	113 16 160 6		30°	560	214	119
200	16	113 16 200 6		30°	700	268	129
225	16	113 16 225 6		30°	788	301	136
250	16	113 16 250 6		30°	875	334	143
280	16	113 16 280 6		30°	980	375	152
315	16	113 16 315 6		30°	1103	421	160
355	16	113 16 355 6		30°	1243	475	169
400	16	113 16 400 6		30°	1400	535	178
450	16	113 16 450 6		30°	1575	602	
500	16	113 16 500 6		30°	1750	669	

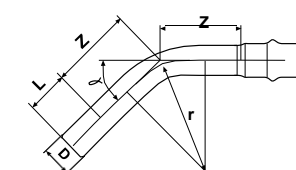
45° PN 16

DN	PN	Код	Цена (шт)	Угол	Радиус R	Z мм	L мм
Фактор безопасности C = 2,5							
50	16	114 16 050 6		45°	125	84	86
63	16	114 16 063 6		45°	221	84	90
75	16	114 16 075 6		45°	263	100	94
90	16	114 16 090 6		45°	315	120	97
Фактор безопасности C = 2,0							
110	16	114 16 110 6		45°	385	147	104
125	16	114 16 125 6		45°	438	167	108
140	16	114 16 140 6		45°	490	187	112
160	16	114 16 160 6		45°	560	214	119
200	16	114 16 200 6		45°	700	268	129
225	16	114 16 225 6		45°	788	301	136
250	16	114 16 250 6		45°	875	334	143
280	16	114 16 280 6		45°	980	375	152
315	16	114 16 315 6		45°	1103	421	160
355	16	114 16 355 6		45°	1243	475	169
400	16	114 16 400 6		45°	1400	535	178
450	16	114 16 450 6		45°	1575	602	
500	16	114 16 500 6		45°	1750	669	

Прокладка не входит в цену.

Прокладка не входит в цену.

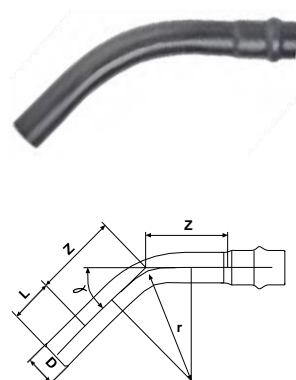
U-PVC Труба с длинным изгибом и уплотнительным кольцом в гнезде
U-PVC Труба с длинным изгибом и уплотнительным кольцом в
гнезде
60° PN 10

DN	PN	Код	Цена (шт)	Угол	Радиус R	Z мм	L мм
Фактор безопасности С =2,5							
50	10	115 10 050 6		60°	125	122	86
63	10	115 10 063 6		60°	221	153	90
75	10	115 10 075 6		60°	263	182	94
90	10	115 10 090 6		60°	315	218	97
Фактор безопасности С =2,0							
110	10	115 10 110 6		60°	385	266	104
125	10	115 10 125 6		60°	438	303	108
140	10	115 10 140 6		60°	490	339	112
160	10	115 10 160 6		60°	560	387	119
200	10	115 10 200 6		60°	700	484	129
225	10	115 10 225 6		60°	788	545	136
250	10	115 10 250 6		60°	875	605	143
280	10	115 10 280 6		60°	980	678	152
315	10	115 10 315 6		60°	1103	763	160
355	10	115 10 355 6		60°	1243	859	169
400	10	115 10 400 6		60°	1400	968	178
450	10	115 10 450 6		60°	1575	1089	
500	10	115 10 500 6		60°	1750	1210	

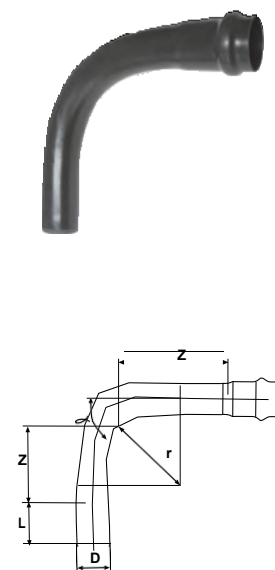
90° PN 10

DN	PN	Код	Цена (шт)	Угол	Радиус R	Z мм	L мм
Фактор безопасности С =2,5							
50	10	116 10 050 6		90°	125	175	86
63	10	116 10 063 6		90°	221	246	90
75	10	116 10 075 6		90°	263	293	94
90	10	116 10 090 6		90°	315	351	97
Фактор безопасности С =2,0							
110	10	116 10 110 6		90°	385	429	104
125	10	116 10 125 6		90°	438	488	108
140	10	116 10 140 6		90°	490	546	112
160	10	116 10 160 6		90°	560	624	119
200	10	116 10 200 6		90°	700	780	129
225	10	116 10 225 6		90°	788	878	136
250	10	116 10 250 6		90°	875	975	143
280	10	116 10 280 6		90°	980	1092	152
315	10	116 10 315 6		90°	1103	1229	160
355	10	116 10 355 6		90°	1243	1385	169
400	10	116 10 400 6		90°	1400	1560	178
450	10	116 10 450 6		90°	1575	1755	
500	10	116 10 500 6		90°	1750	1950	

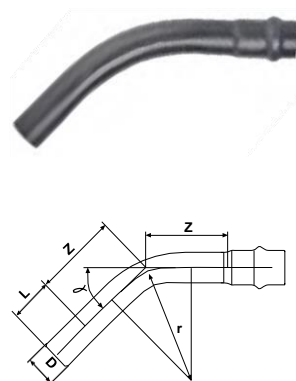
60° PN 16

DN	PN	Код	Цена (шт)	Угол	Радиус R	Z мм	L мм
Фактор безопасности С =2,5							
50	16	115 16 050 6		60°	125	122	86
63	16	115 16 063 6		60°	221	153	90
75	16	115 16 075 6		60°	263	182	94
90	16	115 16 090 6		60°	315	218	97
Фактор безопасности С =2,0							
110	16	115 16 110 6		60°	385	266	104
125	16	115 16 125 6		60°	438	303	108
140	16	115 16 140 6		60°	490	339	112
160	16	115 16 160 6		60°	560	387	119
200	16	115 16 200 6		60°	700	484	129
225	16	115 16 225 6		60°	788	545	136
250	16	115 16 250 6		60°	875	605	143
280	16	115 16 280 6		60°	980	678	152
315	16	115 16 315 6		60°	1103	763	160
355	16	115 16 355 6		60°	1243	859	169
400	16	115 16 400 6		60°	1400	968	178
450	16	115 16 450 6		60°	1575	1089	
500	16	115 16 500 6		60°	1750	1210	

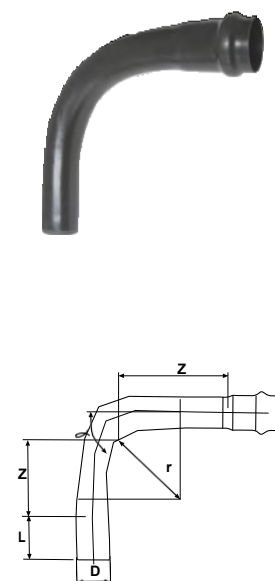
90° PN 16

DN	PN	Код	Цена (шт)	Угол	Радиус R	Z мм	L мм
Фактор безопасности С =2,5							
50	16	116 16 050 6		90°	125	122	175
63	16	116 16 063 6		90°	221	153	246
75	16	116 16 075 6		90°	263	182	293
90	16	116 16 090 6		90°	315	218	351
Фактор безопасности С =2,0							
110	16	116 16 110 6		90°	385	266	429
125	16	116 16 125 6		90°	438	303	488
140	16	116 16 140 6		90°	490	339	546
160	16	116 16 160 6		90°	560	387	624
200	16	116 16 200 6		90°	700	484	780
225	16	116 16 225 6		90°	788	545	878
250	16	116 16 250 6		90°	875	605	975
280	16	116 16 280 6		90°	980	678	1092
315	16	116 16 315 6		90°	1103	763	1229
355	16	116 16 355 6		90°	1243	859	1385
400	16	116 16 400 6		90°	1400	968	1560
450	16	116 16 450 6		90°	1575	1089	1755
500	16	116 16 500 6		90°	1750	1210	1950

Прокладка не входит в цену.

Прокладка не входит в цену.

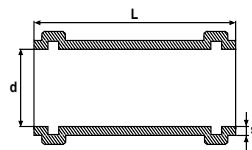
U-PVC Рукав с двойным раструбом PN 16

DN	PN	Код	Цена (шт)	Коробок/шт	Кг/шт	S (мм)	L (мм)
*50	16	117 00 050 6		30	0,170	3,7	180
63	16	117 00 063 2		32	0,350	4,7	225
75	16	117 00 075 2		22	0,560	5,6	255
90	16	117 00 090 2		15	0,940	6,7	275
110	16	117 00 110 2		10	1,060	6,6	290
*125	16	117 00 125 6		7	1,670	7,4	290
*140	16	117 00 140 6		5	2,130	8,3	355
160	16	117 00 160 2		3	2,440	9,5	310
*200	16	117 00 200 5		2	4,100	11,9	338
*225	16	117 00 225 5		1	5,500	13,4	360
*250	16	117 00 250 5		1	7,230	14,8	385
*280	16	117 00 280 5		1	10,210	16,6	460
*315	16	117 00 315 6		1	13,730	18,7	460
*355	16	117 00 355 2		1	22,020	21,1	562
*400	16	117 00 400 6		1	27,990	23,7	602

Ручная работа из трубы Прокладка не входит в стоимость.

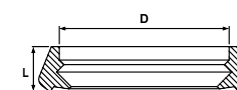
EPDM Резиновая треугольная прокладка

DN	Код	Цена (шт)	Коробок/шт	L (мм)
50	101 00 050 8			14
63	101 00 063 8		300	16,5
75	101 00 075 8		240	19,5
90	101 00 090 8		120	22
110	101 00 110 8		80	24
125	101 00 125 8		64	25
140	101 00 140 8		50	26
160	101 00 160 8		44	27
200	101 00 200 8		40	30,5
225	101 00 225 8		25	33
250	101 00 250 8		20	36
280	101 00 280 8		30	
315	101 00 315 8		40	
355	101 00 355 8		25	
400	101 00 400 8		25	
450	101 00 450 8			
500	101 00 500 8			

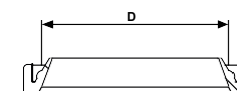
EPDM Прокладка резиновое кольцо

DN	Код	Цена (шт)	Коробок/шт
50	101 00 050 9		
63	101 00 063 9		300
75	101 00 075 9		240
90	101 00 090 9		120
110	101 00 110 9		80
125	101 00 125 9		64
140	101 00 140 9		50
160	101 00 160 9		44
200	101 00 200 9		40
225	101 00 225 9		25
250	101 00 250 9		20
280	101 00 280 9		30
315	101 00 315 9		40
355	101 00 355 9		25
400	101 00 400 9		25
450	101 00 450 9		
500	101 00 500 9		

Примечание

ЗАЖИМЫ ДЛЯ ТРУБ

ПРОИЗВОДСТВЕННЫЙ
СТАНДАРТ

EN 1452-2

Размер Ø20 - Ø200



Since 1977

Зажимы для труб

Новинка



Модель А

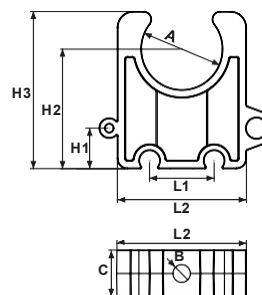

Модель В

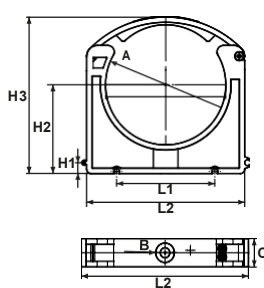

Модель С

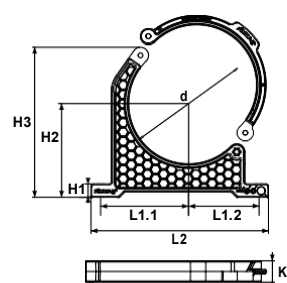

Модель А

DN	Код	Цена (шт)	A (мм)	B (мм)	C (мм)	L1 (мм)	L2 (мм)	H1 (мм)	H2 (мм)	H3 (мм)
20	118 00 020 4		20	5,5	14,5	16	32	10	29,5	38,9
25	118 00 025 4		25	5,5	14,5	20	37	10	32	42,15
32	118 00 032 4		32	5,5	14,5	24	46	10	35,5	47,5

Модель В

DN	Код	Цена (шт)	A (мм)	B (мм)	C (мм)	L1 (мм)	L2 (мм)	H1 (мм)	H2 (мм)	H3 (мм)
40	118 00 040 4		40	6,5	18	30	56	10	46,5	70,4
50	118 00 050 4		50	6,5	20	40	66	10	51,5	80,4
63	118 00 063 4		63	8,5	22	50	82	10	58	92,9
75	118 00 075 4		75	8,5	23	60	96	10	64	106,9
90	118 00 090 4		90	8,5	23	70	115	10	71,5	124,4
110	118 00 110 4		110	8,5	25	90	145	10	81,5	143,8
125	118 00 125 4		125	8,5	28	120	165	10	90	161,6
140	118 00 140 4		140	8,5	28	125	185	10	100	180,7
160	118 00 160 4		160	8,5	28	140	209	10	110	200,8
200	118 00 200 4		200	8,5	28	160	255	10	130	241,6

Модель С

DN	Код	Цена (шт)	L1/1 (мм)	L1/2 (мм)	L2 (мм)	H1 (мм)	H2 (мм)	H3 (мм)	K (мм)
225	118 00 225 4		165	132	333	25	175	265,23	39
250	118 00 250 4		185	155	366	25	200	314,17	39
280	118 00 280 4		200	156	392	25	200	320,81	39
315	118 00 315 4		220	172	428	25	229	362,18	39

Подъемный комплект для трубных

хомутов

Новинка

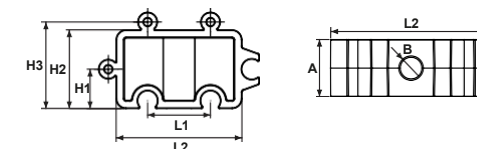

DN	Код	Цена (шт)	A (мм)	B (мм)	L1 (мм)	L2 (мм)	H1 (мм)	H2 (мм)	H3 (мм)	Вес (гр)
20	118 01 020 4		14,5	5,5	16	32	10	20	22	4,34
25	118 01 025 4		14,5	5,5	20	37	10	20	22	4,75
32	118 01 032 4		14,5	5,5	24	46	10	20	22	6,22
40	118 01 040 4		18	6,5	30	56	10	20	22	8,85
50	118 01 050 4		20	6,5	40	66	10	20	22	11,25
63	118 01 063 4		22	8,5	50	82	10	20	22	16,54
75	118 01 075 4		23	8,5	60	96	10	20	22	20,67
90	118 01 090 4		23	8,5	70	115	10	20	22	24,9
110	118 01 110 4		25	8,5	90	145	10	20	22	35,03

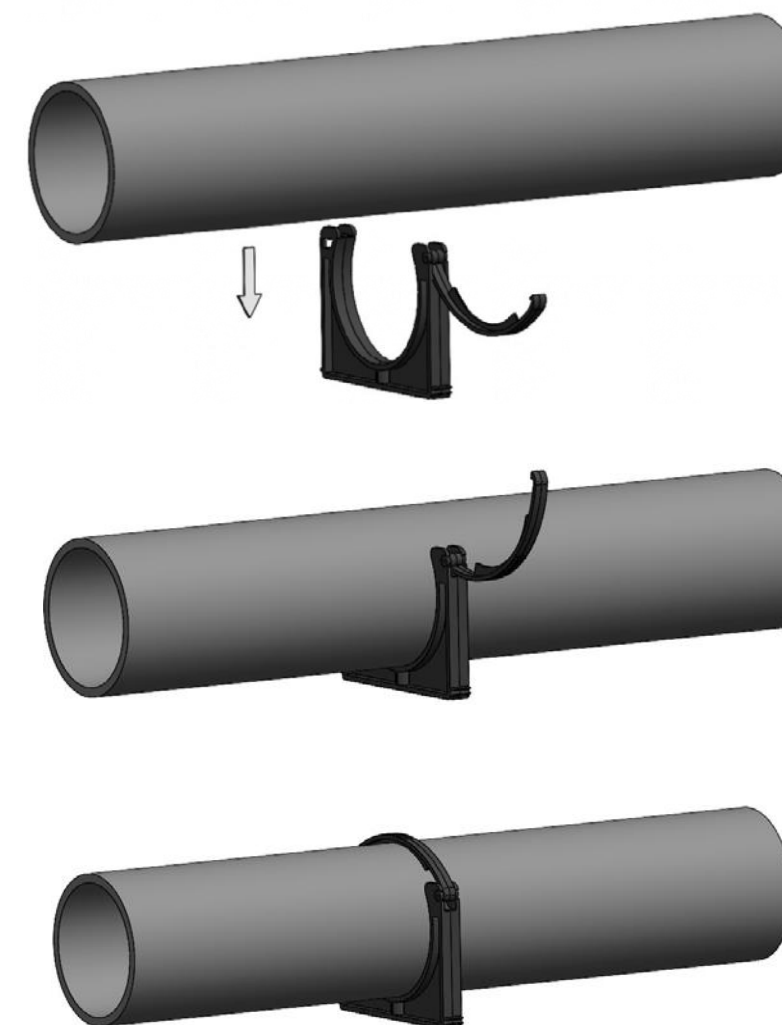

Металлический зажим с гайкой

DN	Код	Цена (шт)	Коробка/шт	Кг/шт	Диап-зон сжатия	DN (мм)	Подвес-ая гайка	Размер (мм)	Соед-ный винт
20	119 00 020 8		200	0,057	20-24	21	M8	1,5x20	M5
25	119 00 025 8		200	0,06	25-28	27	M8	1,5x20	M5
32	119 00 032 8		150	0,07	32-35	34	M8	1,5x20	M5
40	119 00 040 8		100	0,087	39-46	42	M8	1,5x20	M6
50	119 00 050 8		100	0,096	48-53	48	M8	1,5x20	M6
63	119 00 063 8		75	0,112	56-66	60	M8	1,5x20	M6
75	119 00 075 8		30	0,171	75-80	76	M10	2x25	M6
90	119 00 090 8		30	0,189	86-94	89	M10	2x25	M6
110	119 00 110 8		25	0,312	110-116	114	M10	2,5x25	M6
125	119 00 125 8		25	0,256	123-126	120	M10	2,5x25	M6
140	119 00 140 8		25	0,36	135-143	140	M10	2,5x25	M6
160	119 00 160 8		25	0,342	163-170	165	M10	2,5x25	M6
200	119 00 200 8		25	0,377	207-219	219	M10	2,5x25	M6

Металлический зажим с гайкой для тяжелой нагрузки

DN	Код	Цена (шт)	Коробка/шт	Кг/шт	Диап-зон Сжатия	DN (мм)	Подвес-ая гайка	Размер (мм)	Соед-ный винт
20	119 01 020 8		50		21-28	30	M12	2x25	M8
25	119 01 025 8		50	1	25-32	33	M12	2x25	M8
32	119 01 032 8		50	1,5	33-40	36,5	M12	2x25	M8
40	119 01 040 8		50	1	41-48	41	M12	2x25	M8
50	119 01 050 8		40	0,28	48-56	44,5	M12	2x25	M8
63	119 01 063 8		30	0,39	60-69	51	M12	2x25	M8
75	119 01 075 8		30	0,35	75-81	59	M12	2x25	M8
90	119 01 090 8		30	0,39	87-95	65	M12	2x25	M8
110	119 01 110 8		30	0,45	109-119	78,6	M12	2,5x30	M8
125	119 01 125 8		10	0,65	136-147	96,1	M16	3x30	M10
140	119 01 140 8		10	0,75	153 - 164	104,1	M16	3x30	M10
160	119 01 160 8		10	1,1	164-174	108,6	M16	3x30	M10
200	119 01 200 8		15	2,5	214-226	133,6	M16	3x30	M10

Металлический зажим с винтом

DN	Код	Цена (шт)	Коробка/шт	Кг/шт	Диап-зон сжатия	DN (мм)	Подвес-ая гайка	Размер (мм)	Соед-ный винт
20	120 00 020 8		100	0,06	20-24	21	8x60	1,5x20	M5
25	120 00 025 8		100	0,066	25-28	27	8x60	1,5x20	M5
32	120 00 032 8		75	0,076	32-35	34	8x60	1,5x20	M5
40	120 00 040 8		50	0,082	39-46	42	8x60	1,5x20	M6
50	120 00 050 8		50	0,092	48-53	48	8x60	1,5x20	M6
63	120 00 063 8		50	0,103	56-66	60	8x60	1,5x20	M6
75	120 00 075 8		50	0,168	75-80	76	8x60	2x25	M6
90	120 00 090 8		25	0,182	86-94	89	8x60	2x25	M6
110	120 00 110 8		25	0,237	110-116	114	8x60	2,5x25	M6
125	120 00 125 8		25	0,265					M6
140	120 00 140 8		25	0,85					M6

Металлический зажим с длинным болтом

DN	Код	Цена (шт)	Коробка/шт	Кг/шт	Диап-зон сжатия	DN (мм)	Подвес-ая гайка	Размер (мм)	Соед-ный винт
20	120 01 020 8		150	0,07	20-24	21	8x60	1,5x20	M5
25	120 01 025 8		150	0,08	25-28	27	8x60	1,5x20	M5
32	120 01 032 8		100	0,09	32-35	34	8x60	1,5x20	M5
40	120 01 040 8		75	0,09	39-46	42	8x60	1,5x20	M6
50	120 01 050 8		75	0,09	48-53	48	8x60	1,5x20	M6
63	120 01 063 8		50	0,11	56-66	60	8x60	1,5x20	M6
75	120 01 075 8		30	0,12	75-80	76	8x60	2x25	M6
90	120 01 090 8		30	0,22	86-94	89	8x60	2x25	M6
110	120 01 110 8		25	0,23	110-116	114	8x60	2,5x25	M6

Металлический зажим с гайкой для тяжелой нагрузки

DN	Код	Цена (шт)	Коробка/шт	Кг/шт	Диап-зон сжатия	DN (мм)	Подвес-ая гайка	Размер (мм)	Соед-ный винт
50	119 02 050 8		50	0,28	48-58	48	M8	1,5x20	M6
63	119 02 063 8		40	0,39	56-60	60	M8	1,5x20	M6
75	119 02 075 8		25	0,2352	75-80	76	M10	2x25	M6
90	119 02 090 8		25	0,2364	86-91	89	M10	2x25	M6
110	119 02 110 8		25	0,236	110-115	114	M10	2,5x25	M6
125	119 02 125 8		10		123-126	120	M10	2,5x25	M6
140	119 02 140 8		10	1,07	138-142	140	M10	2,5x25	M6
160	119 02 160 8		10	1,1	160-165	165	M10	2,5x25	M6
200	119 02 200 8		5		195-200	219	M10	2,5x25	M6

Зажим для установки пружин

DN	Код	Цена (шт)	Коробка /шт	Кг/шт	Диап-зон сжатия	DN (мм)	Подвес-ая гайка	Размер (мм)	Соед-ный винт
25	119 03 025 8		100	0,06	25-28	27	M8	1,5x20	M5
32	119 03 032 8		100	0,07	32-35	34	M8	1,5x20	M5
40	119 03 040 8		100	0,08	40-45	42	M8	1,5x20	M6
50	119 03 050 8		75	0,09	48-58	48	M8	1,5x20	M6
63	119 03 063 8		50	0,1	56-60	60	M8	1,5x20	M6
75	119 03 075 8		50	0,11	75-80	76	M10	2x25	M6
90	119 03 090 8		50	0,15	86-91	89	M10	2x25	M6
110	119 03 110 8		25	0,21	110-115	114	M10	2,5x25	M6
140	119 03 140 8		25	0,23	138-142	140	M10	2,5x25	M6
160	119 03 160 8		25	0,45	160-165	165	M10	2,5x25	M6

U Болт

DN	Код	Цена (шт)	Коробка /шт	Кг/шт	d	L	Диап-зон открытия
1/2"	119 04 020 8		100	0,02	M-6		24
3/4"	119 04 025 8		100	0,02	M-6		30
1"	119 04 032 8		100	0,05	M-8		36
1 1/4"	119 04 040 8		70	0,05	M-8		46
1 1/2"	119 04 050 8		50	0,06	M-8		52
2"	119 04 063 8		50	0,12	M-10		64
2 1/2"	119 04 075 8		30	0,14	M-10		78
3"	119 04 090 8		25	0,25	M-12		94
4"	119 04 110 8		25	0,28	M-12		118
5"	119 04 140 8		10	0,35	M-12		146
6"	119 04 160 8		10	0,71	M-16		172
8"	119 04 225 8		10	0,95	M-16		224
10"	119 04 280 8		5	1,20	M-16		278
12"	119 04 315 8		5	1,60	M-16		328

C Канал

Код	Цена (шт)	a (мм)	b (мм)	m (мм)	L (мм)	Длина
119 00 001 8		27	18	1,25	2000	2000
119 00 002 8		28	30	1,75	2000	2000
119 00 003 8		38	40	2,00	2000	2000

U Канал

Код	Цена (шт)	a (мм)	b (мм)	m (мм)	L (мм)	Длина
119 00 004 8		30	30	3	2000	2000
119 00 005 8		40	40	3	2000	2000
119 00 006 8		40	40	4	2000	2000
119 00 007 8		50	40	4	2000	2000

L Канал

Код	Цена (шт)	a (мм)	b (мм)	m (мм)	L (мм)	Длина
119 00 008 8		30	30	3	2000	2000
119 00 009 8		40	40	3	2000	2000
119 00 010 8		40	40	4	2000	2000
119 00 011 8		50	50	4	2000	2000

Анкер для втулочной трубы

DN	Код	Цена (шт)	Коробка/шт	D	d	L
M-6	119 00 024 8		100	10	6	65
M-8	119 00 025 8		100	13	8	65
M-10	119 00 026 8		100	15	10	85
M-12	119 00 027 8		100	16	12	90

Вставной анкер

DN	Код	Цена (шт)	Коробка/шт	D (мм)	d (мм)	L (мм)
M-6	119 00 012 8		100	8	6	30
M-8	119 00 013 8		100	10	8	35
M-10	119 00 014 8		100	12	10	40
M-12	119 00 015 8		100	15	12	50

Полостной анкер

DN	Код	Цена (шт)	Коробка/шт	D (мм)	d (мм)	L (мм)
M-6	119 00 016 8		100	10	6	30
M-8	119 00 017 8		100	13	8	35
M-10	119 00 018 8		100	15	10	45
M-12	119 00 019 8		100	17	12	50

Анкер для листовой втулки

DN	Код	Цена (шт)	Коробка/шт	D (мм)	d (мм)	L (мм)
M-6	119 00 020 8		100	8	6	65
M-8	119 00 021 8		100	10	8	65
M-10	119 00 022 8		100	12	10	85
M-12	119 00 023 8		100	16	12	90

Gijon (Оцинкованный)

DN	Код	Цена (шт)	Длина
M6 x 1000	119 00 112 8		1000
M8 x 1000	119 00 111 3		1000
M10 x 1000	119 00 111 4		1000
M12 x 1000	119 00 111 5		1000
M16 x 1000	119 00 111 6		1000

Примечание

ТЕХНИЧЕСКИЕ МАТЕРИАЛЫ



Since 1977

**PVC-U Растворитель
00 Gr**

мл/л	Код	Цена (шт)	Коробка/шт
1000	13 01 10 00 8		8
500	13 01 05 00 8		12
250	13 01 02 50 8		24

PVC-U Очиститель

кг	Код	Цена (шт)	Коробка/шт
1000	13 10 0100 8		12

Соединение трубы U-PVC

1) Прежде всего, склеиваемые детали должны быть очищены. Должны быть очищены моющей жидкостью для очистки деталей от пыли, масла и бур.



2) Зона склеивания должна быть отмечена в соответствии с длиной соединительной муфты для клеевого соединения.



3) На обеих частях место склейки необходимо затереть наждачной бумагой. После протирки места склеивания должны быть очищены моющей жидкостью и просушены.



4) Pimtaş Solvent Cement наносится на две зоны склеивания прозрачной кистью в продольном направлении. В случае заливки, излишки клея следует слить обратно в клейкую банку.



5) После правильного нанесения клея, части нужно соединить, прямо и очень быстро.



6) После прижатия друг к другу детали, которые испачкались в клею, следует очистить.

U-PVC Пластина (темно-серая)

DN	Код	Цена (шт)	DN пластины 2000x1000 kg	DN пластины 3000x1500 kg
3	127 00 003 3		8,64	19,44
4	127 00 004 3		11,52	25,92
5	127 00 005 3		14,40	32,40
6	127 00 006 3		17,28	38,88
7	127 00 007 3		20,16	45,36
8	127 00 008 3		23,04	51,84
10	127 00 010 3		28,80	64,80
12	127 00 012 3		34,56	77,76
15	127 00 015 3		43,20	97,20
20	127 00 020 3		57,60	129,60
25	127 00 025 3		72,00	162,00
30	127 00 030 3		86,40	194,40

PP Пластина (бежевая)

DN	Код	Цена (шт)	DN пластины 2000x1000 kg	DN пластины 3000x1500 kg
3	127 01 003 3		5,55	12,56
4	127 01 004 3		7,42	16,74
5	127 01 005 3		9,29	20,93
6	127 01 006 3		11,09	25,11
7	127 01 007 3			
8	127 01 008 3		14,88	33,48
10	127 01 010 3		18,61	41,85
12	127 01 012 3		22,32	50,22
15	127 01 015 3		27,91	62,78
20	127 01 020 3		37,19	83,72
25	127 01 025 3		46,49	104,47
30	127 01 030 3		55,81	125,56

HDPE Пластина (черная)

DN	Код	Цена (шт)	DN пластины 2000x1000 kg	DN пластины 3000x1500 kg
3	127 02 003 3		5,76	12,96
4	127 02 004 3		7,65	17,28
5	127 02 005 3		9,62	21,62
6	127 02 006 3		11,52	25,93
7	127 02 007 3			
8	127 02 008 3		15,36	34,56
10	127 02 010 3		19,21	43,22
12	127 02 012 3		23,04	51,88
15	127 02 015 3		28,81	64,83
20	127 02 020 3		38,41	86,45
25	127 02 025 3		48,01	108,01
30	127 02 030 3		57,61	129,65

U-PVC Цельный стержень (белый)

DN	Код	Цена (кг)	Кг/м
10	126 00 010 3		0,110
12	126 00 012 3		0,180
15	126 00 015 3		0,275
16	126 00 016 3		0,300
18	126 00 018 3		0,378
20	126 00 020 3		0,500
22	126 00 022 3		0,600
25	126 00 025 3		0,750
28	126 00 028 3		0,900
30	126 00 030 3		1,050
32	126 00 032 3		1,170
35	126 00 035 3		1,350
36	126 00 036 3		1,500
40	126 00 040 3		1,900
45	126 00 045 3		2,400
50	126 00 050 3		2,900
55	126 00 055 3		3,500
60	126 00 060 3		4,200

Цельный стержень длиной 2 м/шт

PP Цельный стержень (бежевый)

DN	Код	Цена (кг)	Кг/м
10	126 01 010 3		0,078
12	126 01 012 3		0,114
15	126 01 015 3		0,176
16	126 01 016 3		0,195
18	126 01 018 3		
20	126 01 020 3		0,312
22	126 01 022 3		
25	126 01 025 3		0,484
28	126 01 028 3		
30	126 01 030 3		0,694
32	126 01 032 3		0,767
35	126 01 035 3		0,947
36	126 01 036 3		
40	126 01 040 3		1,230
45	126 01 045 3		1,560
50	126 01 050 3		1,950
55	126 01 055 3		2,300
60	126 01 060 3		2,800

Цельный стержень длиной 2 м/шт

HDPE Цельный стержень (черный)

DN	Код	Цена (кг)	Кг/м
10	126 02 010 3		
12	126 02 012 3		
15	126 02 015 3		
16	126 02 016 3		
18	126 02 018 3		
20	126 02 020 3		
22	126 02 022 3		
25	126 02 025 3		
28	126 02 028 3		
30	126 02 030 3		
32	126 02 032 3		
35	126 02 035 3		
36	126 02 036 3		
40	126 02 040 3		
45	126 02 045 3		
50	126 02 050 3		
55	126 02 055 3		
60	126 02 060 3		

Цельный стержень длиной 2 м/шт

Аппараты для сварки горячим воздухом и дополнительные принадлежности

Описание предмета	Код	Цена (шт)
Электронный аппарат для сварки горячим воздухом	128 00 1500 8	
Тестирующее оборудование	128 01 0000 8	
50x300x2,5 мм Насадка	128 02 4000 8	
50x150 мм Насадка	128 03 4002 8	
40 мм Насадка	128 04 4003 8	
40 мм Полоз	128 05 5010 8	
50x70 мм Насадка	128 06 5011 8	
90° Насадка	128 07 5012 8	
20° Насадка	128 08 5015 8	
5 мм Закругленная Насадка	128 09 7001 8	
5 мм Щелевая Насадка	128 01 0001 8	
7,5 мм Треугольная Насадка	128 01 0002 8	
Пробка	128 01 0003 8	

Техническая спецификация			
Напряжение	V	:	220/230
Мощность	W	:	1550
Частота	Hz	:	50/60
Шаг регулировки температуры	°C	:	20-650
Расход воздуха	l/dak	:	~250
Статическое давление	Pa	:	~3000
Уровень шума	dB	:	64
Вес	kg	:	1,3 (с кабелем)
Маркировка		:	CE

U-PVC Сварочные стержни

DN	Код	Цена (шт)	Кг/коробка
3	123 00 003 1		2
4	123 00 004 1		2
5	123 00 005 1		2
6	123 00 006 1		2
7	123 00 007 1		2
8	123 00 008 1		2
9	123 00 009 1		2
10	123 00 010 1		2
12	123 00 012 1		2

PE Сварочные стержни

DN	Код	Цена (шт)	Кг/коробка
3	124 00 003 1		5
4	124 00 004 1		5

PP Сварочные стержни

DN	Код	Цена (шт)	Кг/коробка
3	125 00 003 1		5
4	125 00 004 1		5
3	125 00 003 1		5
4	124 00 004 1		5

U-PVC Предварительный фильтр с фланцем

*Ручная работа

d (мм)	Код	Цена (шт)	Коробка /кг	Кг/шт	D (мм)	H (мм)
63	729 00 063 5		15,25	1	280	37
75	729 00 075 5		15,25	1	280	37
90	729 00 090 5		15,30	1	280	37
110	729 00 110 5		15,35	1	315	37
125	729 00 125 5		19,20	1	315	37
140	729 00 140 5		19,25	1	315	48
160	729 00 160 5		21,20	1	315	48

304 Предварительный фильтр из нержавеющей стали

d (мм)	Код	Цена (шт)	Кг/шт
75	729 01 075 5		1
90	729 01 090 5		1
110	729 01 110 5		1
140	729 01 140 5		1
160	729 01 160 5		1
225	729 01 225 5		1

PP Предварительный фильтр с фланцем

d (мм)	Код	Цена (€/шт)	Koli /Adet
90-110	729 90 110 5		1

Клапан высасывания воздуха (Вакуум)

d (мм)	Код	Кг/шт	Цена (шт)	Коробка/шт
1" Шаг	729 02 032 2			30
2" Шаг	729 02 063 2			14
1" Двойной шаг	729 12 032 2			30
2" Двойной шаг	729 12 063 2			14

Кран для сброса воздуха

Код	Цена (шт)	Кг/шт	Коробка/шт
729 02 000 0			1

Манометр

d (мм)	Код	Цена (шт)	Кг/шт	Коробка/шт
3 bar	729 02 000 3			1
10 bar	729 02 001 0			1

Льняное волокно (первого сорта)

Код	Цена (шт)	Мешок/кг
EX70006606		25
EX70006603		50

Тefлоновые ленты

DN	Код	Цена (шт)	Коробка/шт
12x10	EX70006800		1000
12x20	EX70006801		1000
19x50	EX70006802		250

Примечание

УН-РВС

ФИТИНГИ С ПРОКЛАДКОЙ

ПРОИЗВОДСТВЕННЫЙ
СТАНДАРТ

EN 1452-3

Размер Ø20 - Ø400



Since 1977

УН-РVC 90° Фланцевый патрубок М

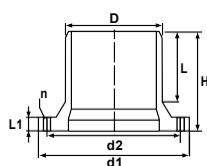

DN	PN	Код	Цена (шт)	Кг/шт	Коробка/шт	D1 (мм)	D2 (мм)	H (мм)	L (мм)	L1 (мм)	Q-n (мм)
63	10	611 00 063 4		0,67	42	125	165	110	80	16	17,5 x 4
75	10	611 00 075 4		0,01	25	145	185	130	85	16	17,5 x 4
90	10	611 00 090 4		17,5	15	160	200	153	115	20	17,5 x 8
110	10	611 00 110 4		1,00	10	180	225	167	125	21	17,5 x 8
160	10	611 00 160 4		22,1	8	240	285	196	146	25	22 x 8
200	10	611 00 200 4			4	295	336	215	166	32	22 x 8
225	10	611 00 225 4		17	2	295	340	226	170	31	22 x 8
250	10	611 00 250 4		0,017	2	350	395	257	180	33	22 x 12
315	10	611 00 315 4		18	2	400	445	297	200	36	22 x 12
355	10	611 00 355 4		18	2	445-460	505			38	22 x 16
400	10	611 00 400 4		28,7	2	495-515	565	303	235	41	26 x 16

Переходник УН-РVC с резиновым кольцом F/F

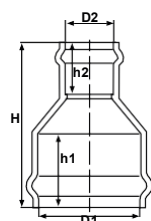

DN	PN	Код	Цена (шт)	Кг/шт	Коробка/шт	L (мм)	Z (мм)	h1 (мм)	h2 (мм)
90 - 63	10	612 00 090063 4		0,70	28	304	128	115	76
90 - 75	10	612 00 090075 4		1,00	22	304	153	115	81
110 - 63	10	612 00 110063 4		1,06	18	340	141	122	76
110 - 90	10	612 00 110090 4		1,23	16	340	197	122	115
160 - 110	10	612 00 160110 4		2,00	8	430	220	142	122
200 - 110	10	612 00 200110 4		15,5	4	477	235	155	122
200 - 160	10	612 00 200160 4		1,20	4	535	255	155	142
225 - 110	10	612 00 225110 4			4	492	250	166	122
225 - 160	10	612 00 225160 4			4	545	270	166	142
225 - 200	10	612 00 225200 4			2				
250 - 110	10	612 00 250110 4			4	516	265	180	122
250 - 160	10	612 00 250160 4		5,50	4	576	285	180	142
250 - 200	10	612 00 250200 4		1,60	2	618	315	180	155
250 - 225	10	612 00 250225 4			2				
315 - 110	10	612 00 315110 4			2	570	312	198	122
315 - 160	10	612 00 315160 4			2	618	317	198	142
315 - 200	10	612 00 315200 4			2	658	344	198	155
355 - 160	10	612 00 355160 4			2	616	343	206	142
355 - 200	10	612 00 355200 4		40,0	2	616	387	206	155
355 - 225	10	612 00 355225 4			1	664	370	206	166
355 - 250	10	612 00 355250 4			1	664	413	206	117

УН-РVC

ФИТИНГИ ДЛЯ РАСТВОРЕННОГО ЦЕМЕНТА

ПРОИЗВОДСТВЕННЫЙ СТАНДАРТ

EN 1452-3

Размер Ø20 - Ø400



Примечание

U-PVC МУФТЫ

ПРОИЗВОДСТВЕННЫЙ
СТАНДАРТ

EN 1452-3

Размер Ø20 - Ø110



Since 1977

Металлический сильфонный компенсатор / подвижный фланец (30 мм без вкладыша)

DN	Код	Цена (шт)	Кг/шт
40	120 12 040 8		
50	120 12 050 8		3,79
63	120 12 063 8		4,80
75	120 12 075 8		5,60
90	120 12 090 8		
110	120 12 110 8		8,20
140	120 12 140 8		9,80
160	120 12 160 8		12,4
225	120 12 225 8		20,3
280	120 12 280 8		24,8
315	120 12 315 8		35,0

Металлический сильфонный компенсатор / подвижный фланец (30 мм с вкладышем)

DN	Код	Цена (шт)	Кг/шт
40	120 13 040 8		
50	120 13 050 8		4,10
63	120 13 063 8		5,20
75	120 13 075 8		6,20
90	120 13 090 8		7,00
110	120 13 110 8		8,00
140	120 13 140 8		12,2
160	120 13 160 8		13,8
225	120 13 225 8		17,4
280	120 13 280 8		26,0

Резиновый компенсатор

DN	Код	Цена (шт)	Кг/шт
40	120 10 040 8		3,00
50	120 10 050 8		3,80
63	120 10 063 8		4,50
75	120 10 075 8		5,20
90	120 10 090 8		6,70
110	120 10 110 8		7,80
140	120 10 140 8		9,60
160	120 10 160 8		11,8
225	120 10 225 8		16,8
280	120 10 280 8		20,0
315	120 10 315 8		28,0
355	120 10 355 8		42,4
400	120 10 400 8		46,0

Резиновый компенсатор с муфтой

DN	Код	Цена (шт)	Кг/шт
40	120 11 040 8		1,4
50	120 11 050 8		2
63	120 11 063 8		2,6
75	120 11 075 8		4
90	120 11 090 8		5,6

U-PVC

ОБРАТНЫЕ КЛАПАНЫ

 ПРОИЗВОДСТВЕННЫЙ
СТАНДАРТ

EN 1452-3

Размер Ø20 - Ø400



Клапан против затопления

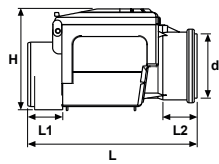

DN	PN	Код	Цена (шт)	Кг/шт	Коробка/шт	H (мм)	L (мм)	L1 (мм)	L2 (мм)
110	10	533 00 100 2		2,720	1	255	366	59	56
125	10	533 00 125 2		2,780	1	255	388	69	69
160	10	533 00 150 2		2,880	1	255	442	96	93

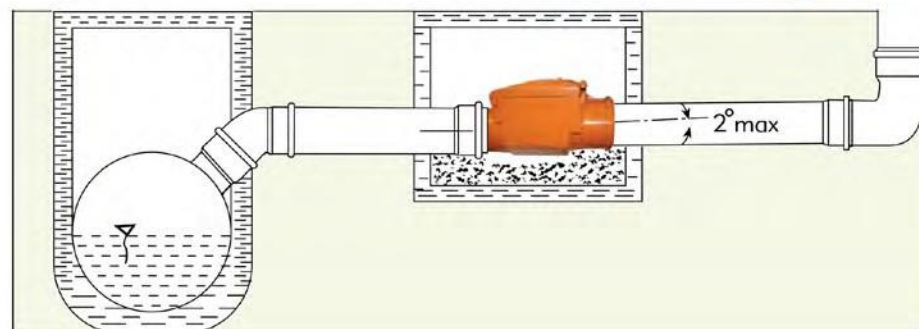
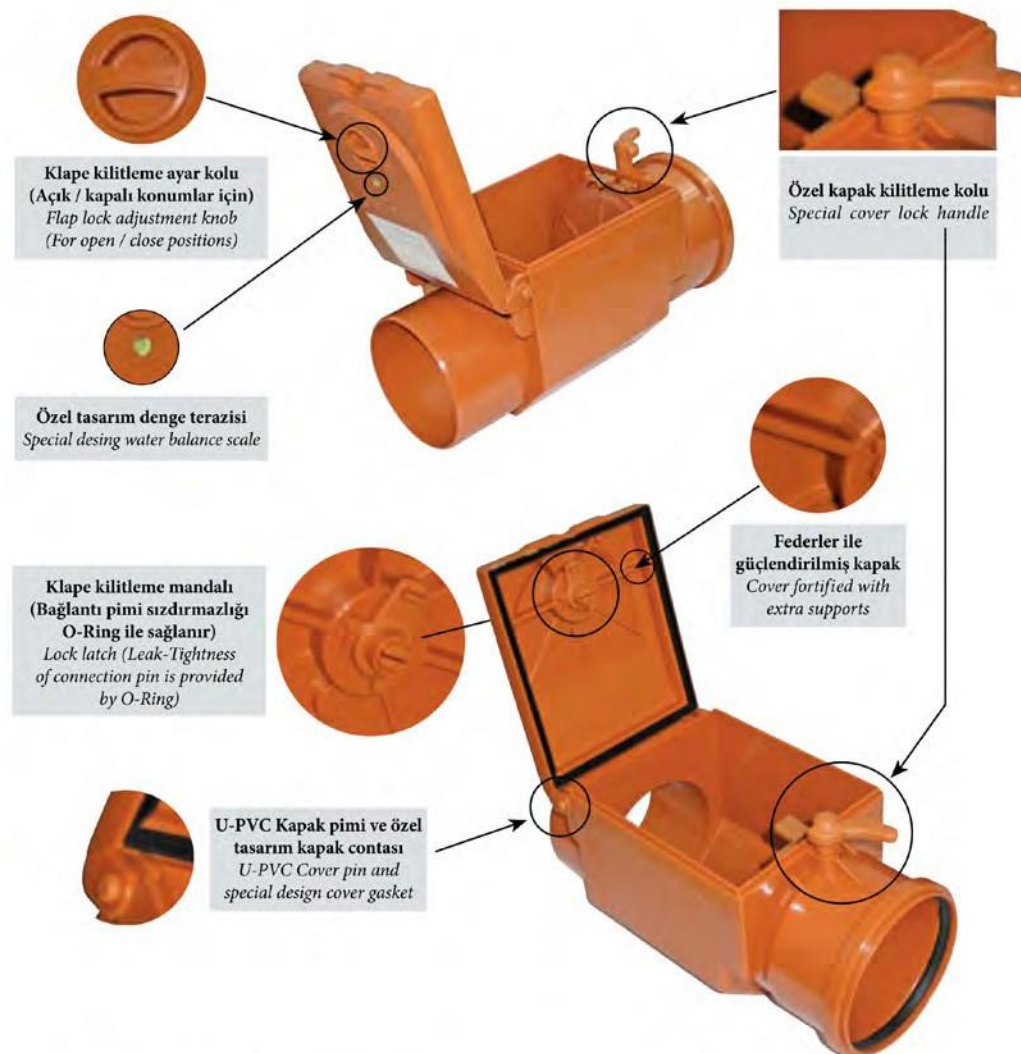

U-PVC

ПОВОРОТНЫЕ ЗАТВОРЫ

 ПРОИЗВОДСТВЕННЫЙ
 СТАНДАРТ

TS EN ISO 16136

Размер Ø63 - Ø400



Примечание

U-PVC

ПРИВОДНЫЕ ПОВОРОТНЫЕ ЗАТВОРЫ

ПРОИЗВОДСТВЕННЫЙ
СТАНДАРТ

TS EN ISO 16136

Размер Ø20 - Ø400



Since 1977

Блок концевого выключателя

Код	Цена (шт)	Коробка/шт
201 19 063 9		1

Корпус : Алюминий

Класс защиты: IP67

Соленоидный клапан

Модель	Код	Цена (шт)	Коробка/шт
220VAC 1/4" 5-2	201 18 063 9		1
24VDC 1/4" 5-2	201 18 163 9		1
12VDC-AC 1/4" 5-2	201 18 263 9		1

Корпус : Алюминий

Класс защиты : IP67

Позиции : 3/2-5/2

Модель : Одноточная и двойная катушка

Поворотный электропневматический позиционер

Код	Цена (шт)	Коробка/шт
201 21 063 9		1

Электромагнитный клапан (нормально закрытый)

Размер	PN	Код	Цена (шт)	Модель
1/8"	0-16 bar	T00000400		GEM 1110
1/4"	0-16 bar	T00000401		GEM 1111
3/8"	0.5-16 bar	T00000402		GEM 1112
1/2"	0.5-16 bar	T00000403		GEM 1113
3/4"	0.5-16 bar	T00000404		GEM 1114
1"	0.5-16 bar	T00000405		GEM 1115
1 1/4"	0.5-16 bar	T00000406		GEM 1116
1 1/2"	0.5-16 bar	T00000407		GEM 1117
2"	0.5-16 bar	T00000408		GEM 1118

Прокладка: NBR

Покрытие: Нержавеющий

Корпус: Латунь

Ядро: Нержавеющий

Температура: -10/+90°C

Катушка: С гнездом

Электромагнитный клапан (нормально открытый)

Размер	PN	Код	Цена (шт)	Модель
3/8"	0.5-16 bar	T00000409		GEM 1112 A
1/2"	0.5-16 bar	T00000410		GEM 1113 A
3/4"	0.5-16 bar	T00000411		GEM 1114 A
1"	0.5-16 bar	T00000412		GEM 1115 A
1 1/4"	0.5-16 bar	T00000413		GEM 1116 A
1 1/2"	0.5-16 bar	T00000414		GEM 1117 A
2"	0.5-16 bar	T00000415		GEM 1118 A

Прокладка: NBR

Покрытие: Нержавеющий

Корпус: Латунь

Ядро: Нержавеющий

Температура: -10/+90°C

Катушка: С гнездом



Примечание

U-PVC

ШАРОВОЙ КЛАПАН

ПРОИЗВОДСТВЕННЫЙ
СТАНДАРТ

TS EN ISO 16135

Размер Ø20 - Ø110

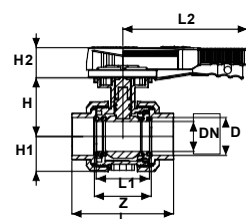

Since 1977

Регулятор положения шарового клапана с истинным соединением из U-PVC цемента на основе растворителя для воды

DN	PN	Код EPDM кольцо	Цена (шт)	Кг/шт	Коробка/шт	DN (мм)	Z (мм)	L1 (мм)	L2 (мм)	L (мм)	H (мм)	H1 (мм)	H2 (мм)	л/мин
63	16	202 10 063 2		1,16	12	50	95	89	207,5	172	101	58	48	3100
75	16	202 10 075 2		1,45	9	65	118	111	207,5	196	110	73	50	5000
90	16	202 10 090 2		3,51	2	80	139	126	207,5	241	137	89	52	7000
110	16	202 10 110 2		5,40	2	100	165	153	259,5	289	150	105	52	11000

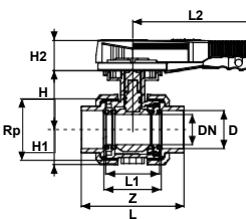
Шаровой водяной клапан с клейким соединением U-PVC, односторонний, с внутренней резьбой (с регулировкой положения)

DN	Rp дюйм	PN	Код EPDM кольцо	Цена (шт)	Кг/шт	Коробка/шт	DN (мм)	Z (мм)	L1 (мм)	L2 (мм)	L (мм)	H (мм)	H1 (мм)	H2 (мм)	л/мин
63	2"	16	203 10 063 2		1,16	12	50	95	89	207,5	172	101	58	48	3100
75	2 1/2"	16	203 10 075 2		1,45	9	65	118	111	207,5	196	110	73	50	5000
90	3"	16	203 10 090 2		3,51	4	80	139	126	207,5	241	137	89	52	7000
110	4"	16	203 10 110 2		5,40	2	100	165	153	259,5	289	150	105	52	11000

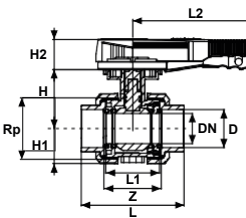
Водяной шаровой клапан U-PVC с двойной внутренней резьбой (с регулировкой положения)

DN	Rp дюйм	PN	Код EPDM кольцо	Цена (шт)	Кг/шт	Коробка/шт	DN (мм)	Z (мм)	L1 (мм)	L2 (мм)	L (мм)	H (мм)	H1 (мм)	H2 (мм)	л/мин
63	2"	16	204 10 063 2		1,16	12	50	95	89	207,5	172	101	58	48	3100
75	2 1/2"	16	204 10 075 2		1,45	9	65	118	111	207,5	196	110	73	50	5000
90	3"	16	204 10 090 2		3,51	4	80	139	126	207,5	241	137	89	52	7000
110	4"	16	204 10 110 2		5,40	2	100	165	153	259,5	289	150	105	52	11000

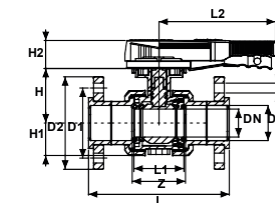
Водяной шаровой клапан U-PVC с двойным фланцевым соединением (положение регулируется)

DN	PN	Код EPDM кольцо	Цена (шт)	Кг/шт	Коробка/шт	DN (мм)	Z (мм)	L1 (мм)	L2 (мм)	L (мм)	H (мм)	H1 (мм)	H2 (мм)	D1 (мм)	D2 (мм)	n (мм)	kv л/мин
63	16	208 10 063 2		0,36	12	50	95	89	207,5	253	101	58	48	125	165	18x4	3100
75	16	208 10 075 2		0,47	9	65	118	111	207,5	291	110	64	50	145	185	22x4	5000
90	16	208 10 090 2		0,66	4	80	139	126	207,5	353	137	90	52	160	200	22x8	7000
110	16	208 10 110 2		1,08	2	100	165	153	259,5	431	150	106	52	180	220	24x8	11000



Примечание

U-PVC

ПРИВОДНЫЕ ШАРОВЫЕ КЛАПАНЫ

ПРОИЗВОДСТВЕННЫЙ
СТАНДАРТ

TS EN ISO 16135

Размер Ø20 - Ø400



Since 1977

Примечание

HDPE ТРУБЫ

ПРОИЗВОДСТВЕННЫЙ
СТАНДАРТ

TS EN 12201-2

Размер Ø20 - Ø630



Since 1977

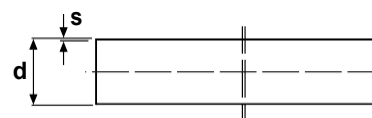
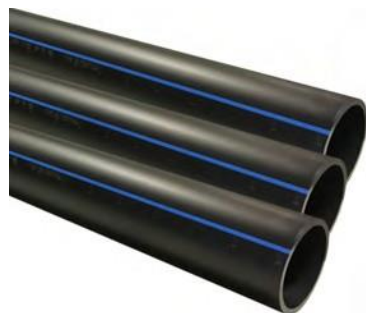

PE Труба 100 SDR 7,4 - PN25

DN	Код 6 м	Цена (м)	Код 12 м	Цена (м)	Толщина стенок (мм)	Кг/мт
20	900 25 020 2		12900 25 020 2		3,0	0,15
25	900 25 025 2		12900 25 025 2		3,5	0,24
32	900 25 032 2		12900 25 032 2		4,4	0,38
40	900 25 040 2		12900 25 040 2		5,5	0,60
50	900 25 050 2		12900 25 050 2		6,9	0,93
63	900 25 063 2		12900 25 063 2		8,6	1,47
75	900 25 075 2		12900 25 075 2		10,3	2,09
90	900 25 090 2		12900 25 090 2		12,3	3,00
110	900 25 110 2		12900 25 110 2		15,1	4,49
125	900 25 125 2		12900 25 125 2		17,1	5,77
140	900 25 140 2		12900 25 140 2		19,2	7,25
160	900 25 160 2		12900 25 160 2		21,9	9,44
180	900 25 180 2		12900 25 180 2		24,6	11,9
200	900 25 200 2		12900 25 200 2		27,4	14,8
225	900 25 225 2		12900 25 225 2		30,8	18,6
250	900 25 250 2		12900 25 250 2		34,2	23,0
280	900 25 280 2		12900 25 280 2		38,3	28,9
315	900 25 315 2		12900 25 315 2		43,1	36,5
355	900 25 355 2		12900 25 355 2		48,5	46,3
400	900 25 400 2		12900 25 400 2		54,7	58,8
450	900 25 450 2		12900 25 450 2		61,5	74,4
500	900 25 500 2		12900 25 500 2		68,3	91,8

PE Труба 100 SDR 6 - PN32

DN	Код 6 м	Цена (м)	Код 12 м	Цена (м)	Толщина стенок (мм)	Кг/мт
20	900 10 020 1		12900 10 020 1		3,4	0,18
25	900 10 025 1		12900 10 025 1		4,2	0,27
32	900 10 032 1		12900 10 032 1		5,4	0,45
40	900 10 040 1		12900 10 040 1		6,7	0,70
50	900 10 050 1		12900 10 050 1		8,3	1,09
63	900 10 063 1		12900 10 063 1		10,5	1,73
75	900 10 075 1		12900 10 075 1		12,5	2,44
90	900 10 090 1		12900 10 090 1		15,0	3,51
110	900 10 110 1		12900 10 110 1		18,3	5,24
125	900 10 125 1		12900 10 125 1		20,8	6,75
140	900 10 140 1		12900 10 140 1		23,3	8,47
160	900 10 160 1		12900 10 160 1		26,6	11,0
180	900 10 180 1		12900 10 180 1		29,9	14,0
200	900 10 200 1		12900 10 200 1		33,2	17,2
225	900 10 225 1		12900 10 225 1		37,4	21,8
250	900 10 250 1		12900 10 250 1		41,5	27,0
280	900 10 280 1		12900 10 280 1		46,5	33,8
315	900 10 315 1		12900 10 315 1		52,3	42,7
355	900 10 355 1		12900 10 355 1		59,0	54,3
400	900 10 400 1		12900 10 400 1		66,5	68,9

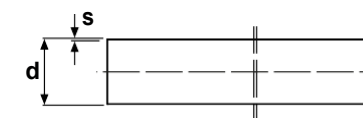
Для большого количества возможно изготовление специальных размеров

PE Моток Труб 100 SDR 41 - PN4

DN	Код	Цена (м)	Толщина стенок (мм)	Кг/мт
90	950 04 090		2,3	0,643
110	950 04 110		2,7	0,943

PE Моток труб 100 SDR 33 - PN5

DN	Код	Цена (м)	Толщина стенок (мм)	Кг/мт
63	950 05 063		2,0	0,399
75	950 05 075		2,3	0,551
90	950 05 090		2,8	0,791
110	950 05 110		3,4	1,17

PE Моток труб 100 SDR 26 - PN6

DN	Код	Цена (м)	s (мм) Толщина стенок	Кг/мт
50	950 06 050		2,0	0,314
63	950 06 063		2,5	0,494
75	950 06 075		2,9	0,675
90	950 06 090		3,5	0,978
110	950 06 110		4,2	1,43

PE Моток труб 100 SDR 21 - PN8

DN	Код	Цена (м)	s (мм) Толщина стенок	Кг/мт
40	950 08 040		2	0,239
50	950 08 050		2,4	0,359
63	950 08 063		3	0,565
75	950 08 075		3,6	0,807
90	950 08 090		4,3	1,16
110	950 08 110		5,3	1,74

PE Моток труб 100 SDR 17 - PN10

DN	Код	Цена (м)	s (мм) Толщина стенок	Кг/мт
32	950 00 032		2	0,187
40	950 00 040		2,4	0,295
50	950 00 050		3	0,453
63	950 00 063		3,8	0,721
75	950 00 075		4,5	1,02
90	950 00 090		5,4	1,46
110	950 00 110		6,6	2,17

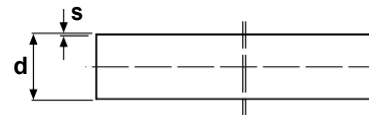
PE Моток труб 100 SDR 13,6 - PN12,5

DN	Код	Цена (м)	s (мм) Толщина стенок	Кг/мт	Катушка 100 м
25	950 12 025		2	0,152	
32	950 12 032		2,4	0,232	
40	950 12 040		3	0,356	
50	950 12 050		3,7	0,549	
63	950 12 063		4,7	0,873	
75	950 12 075		5,6	1,24	
90	950 12 090		6,7	1,77	
110	950 12 110		8,1	2,62	

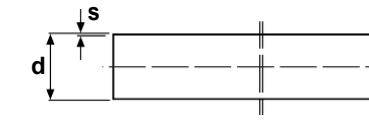
PE 100 Моток труб SDR 7,4 - PN25

DN	Код	Цена (м)	s (мм) Толщина стенок	Кг/мт	Катуш 100 м
20	950 25 020		3	0,154	
25	950 25 025		3,5	0,24	
32	950 25 032		4,4	0,386	
40	950 25 040		5,5	0,6	
50	950 25 050		6,9	0,936	
63	950 25 063		8,6	1,47	
75	950 25 075		10,3	2,09	
90	950 25 090		12,3	3	
110	950 25 110		15,1	4,49	

PE Моток труб 100 SDR 11 - PN16

DN	Код	Цена (м)	s (мм) Толщина стенок	Кг/мт	Катушка 100 м
20	950 20 020		2	0,112	
25	950 20 025		2,3	0,171	
32	950 20 032		3	0,272	
40	950 20 040		3,7	0,43	
50	950 20 050		4,6	0,666	
63	950 20 063		5,8	1,05	
75	950 20 075		6,8	1,47	
90	950 20 090		8,2	2,12	
110	950 20 110		10	3,14	

PE Моток труб 100 SDR 6 - PN32

DN	Код	Цена (м)	s (мм) Толщина стенок	Кг/мт	Катушка 100 м
20	950 32 020		3,4	0,18	
25	950 32 025		4,2	0,278	
32	950 32 032		5,4	0,454	
40	950 32 040		6,7	0,701	
50	950 32 050		8,3	1,09	
63	950 32 063		10,5	1,73	
75	950 32 075		12,5	2,44	
90	950 32 090		15	3,51	
110	950 32 110		18,3	5,24	

PE Моток труб 100 SDR 9 - PN20

DN	Код	Цена (м)	s (мм) Толщина стенок	Кг/мт	Катушка 100 м
20	950 30 020		2,3	0,133	
25	950 30 025		3	0,22	
32	950 30 032		3,6	0,327	
40	950 30 040		4,5	0,509	
50	950 30 050		5,6	0,788	
63	950 30 063		7,1	1,26	
75	950 30 075		8,4	1,76	
90	950 30 090		10,1	2,54	
110	950 30 110		12,3	3,78	

Примечание

HDPE КЛАПАНЫ

ПРОИЗВОДСТВЕННЫЙ
СТАНДАРТ

TS EN 12201-4

Размер Ø20 - Ø400



Since 1977

Седло обратного клапана из пластинчатого U-PVC, гнездо из полиэтилена высокой плотности, HDPE покрытие с фланцем S.S.

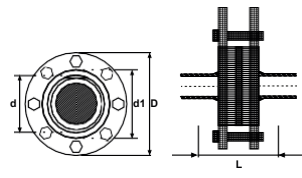

Table with 11 columns: DN, PN, Код, Цена (шт), Кг/шт, Коробка/шт, DN (мм), D1 (мм), D (мм), L (мм), nQe (мм). Rows include sizes 63, 75, 90, 110, 125, 140, 160, 200, 225.

Обратный клапан из пластинчатого U-PVC с гнездом из HDPE высокой плотности, покрытым фланцем S.S. 304 (шайба-гайка 304)

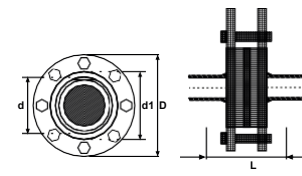

Table with 11 columns: DN, PN, Код, Цена (шт), Кг/шт, Коробка/шт, DN (мм), D1 (мм), D (мм), L (мм), nQe (мм). Rows include sizes 63, 75, 90, 110, 125, 140, 160, 200, 225.

Обратный клапан из пластинчатого U-PVC с гнездом из HDPE высокой плотности, покрытым фланцем S.S. 316 (шайба-гайка 316)

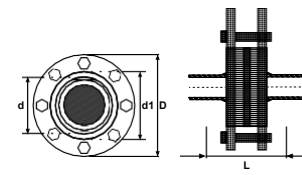

Table with 11 columns: DN, PN, Код, Цена (шт), Кг/шт, Коробка/шт, DN (мм), D1 (мм), D (мм), L (мм), nQe (мм). Rows include sizes 63, 75, 90, 110, 125, 140, 160, 200, 225.

Шаровый кран True Union U-PVC для воды с раструбом HDPE

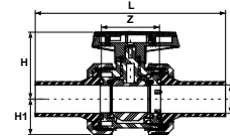

Table with 12 columns: DN, PN, Код, Цена (шт), Кг/шт, Коробка/шт, DN (мм), л/мин, Z (мм), L1 (мм), L (мм), H (мм), H1 (мм). Rows include sizes 20, 25, 32, 40, 50, 63, 75, 90, 110.

Шаровый кран с прямым соединением из U-PVC для воды, с одной стороны из HDPE высокой плотности с внутренней резьбой с одной стороны

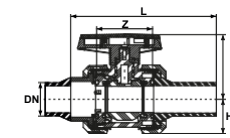

Table with 12 columns: DN, Rp дюйм, PN, Код, Цена (шт), Кг/шт, Коробка/шт, DN (мм), л/мин, Z (мм), L (мм), H (мм), H1 (мм). Rows include sizes 20, 25, 32, 40, 50, 63, 75, 90, 110.

Шаровый кран для воды с прямым соединением из U-PVC с одной стороны с цоколем из HDPE плотности, с другой стороны с латунной наружной резьбой

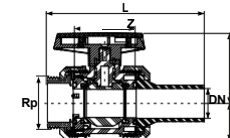

Table with 12 columns: DN, Rp дюйм, PN, Код, Цена (шт), Кг/шт, Коробка/шт, DN (мм), л/мин, Z (мм), L (мм), H (мм), H1 (мм). Rows include sizes 20, 25, 32, 40, 50, 63.

Шаровый кран для воды с прямым соединением из U-PVC с одной стороны с цоколем из HDPE высокой плотности, с другой стороны с латунной внутренней резьбой

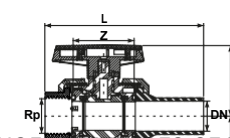

Table with 12 columns: DN, Rp дюйм, PN, Код, Цена (шт), Кг/шт, Коробка/шт, DN (мм), л/мин, Z (мм), L (мм), H (мм), H1 (мм). Rows include sizes 20, 25, 32, 40, 50, 63.

Примечание

HDPE

ФИТИНГИ EF

ПРОИЗВОДСТВЕННЫЙ
СТАНДАРТ

TS EN 12201-3 +A1

Размер Ø20 - Ø400



Since 1977

ООО «ТИ-СИСТЕМС» ИНЖИНИРИНГ И ПОСТАВКА ТЕХНОЛОГИЧЕСКОГО ОБОРУДОВАНИЯ
Интернет: www.tisys.ru www.tisys.kz www.tisys.by www.fesec.ru www.ти-системс.рф

Телефоны: +7 (495) 7774788, 7489626, (925) 5007155, 54, 65 Эл. почта: info@tisys.ru info@tisys.kz info@tisys.by

Примечание

HDPE

ВТУЛОЧНЫЕ ФИТИНГИ

ПРОИЗВОДСТВЕННЫЙ
СТАНДАРТ

TS EN 12201-3 +A1

Размер Ø20 - Ø630



Since 1977

Впрыск в патрубок с равным тройником

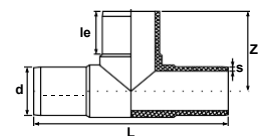

PE100 SDR11

DN	PN	Код	Цена (шт)	Кг/шт	Коробка/шт	le (мм)	L (мм)	Z (мм)	s (мм)
20	16	900 40 020 2		0,038	50	41	148	74	3,0
25	16	900 40 025 2		0,054	40	41	158	78	3,0
32	16	900 40 032 2		0,074	30	44	170	86	3,0
40	16	900 40 040 2		0,134	50	49	188	90	3,7
50	16	900 40 050 2		0,242	47	55	225	109	4,6
63	16	900 40 063 2		0,384	36	63	225	117	5,8
75	16	900 40 075 2		0,560	22	70	268	134	6,8
90	16	900 40 090 2		0,892	14	79	290	142	8,2
110	16	900 40 110 2		1,580	14	82	332	166	10,0
125	16	900 40 125 2		2,204	8	87	362	181	11,4
140	16	900 40 140 2		2,751	6	92	378	189	12,7
160	16	900 40 160 2		4,130	4	98	422	211	14,6
180	16	900 40 180 2		5,658	3	105	455	225	16,4
200	16	900 40 200 2		7,490	2	112	481	240	18,2
225	16	900 40 225 2		10,126	2	120	527	263	20,5
250	16	900 40 250 2		13,768	2	130	590	295	22,7
280	16	900 40 280 2		21,564	1	139	690	345	25,4
315	16	900 40 315 2		27,066	1	150	710	346	28,6
355	16	900 40 355 2		36,830	1	164	789	394	32,3
400	16	900 40 400 2		55,760	1	179	877	439	36,4

PE100 SDR17

DN	PN	Код	Цена (шт)	Кг/шт	Коробка/шт	le (мм)	L (мм)	Z (мм)	s (мм)
63	10	900 40 063 1		0,310	36	63	225	114	3,8
75	10	900 40 075 1		0,434	22	70	261	130	4,5
90	10	900 40 090 1		0,676	14	79	290	142	5,4
110	10	900 40 110 1		1,232	14	82	327	162	6,6
125	10	900 40 125 1		1,626	8	87	356	178	7,4
140	10	900 40 140 1		2,028	6	92	378	189	8,3
160	10	900 40 160 1		3,076	4	98	417	208	9,5
180	10	900 40 180 1		4,140	3	105	458	225	10,7
200	10	900 40 200 1		5,222	2	112	481	236	11,9
225	10	900 40 225 1		7,350	2	120	527	260	13,4
250	10	900 40 250 1		9,858	2	130	590	292	14,8
280	10	900 40 280 1		15,856	1	139	690	340	16,6
315	10	900 40 315 1		19,200	1	150	712	352	18,7
355	10	900 40 355 1		27,280	1	164	789	394	21,1
400	10	900 40 400 1		38,250	1	179	877	439	23,7

Впрыск в патрубок тройника Wye под углом 45°

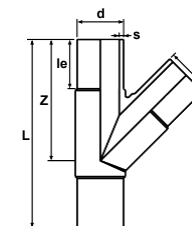

PE 100 SDR11

DN	PN	Код	Цена (шт)	Кг/шт	Коробка/шт	L (мм)	le (мм)	Z (мм)	s (мм)
63	16	900 41 063 2		0,474	22	254	63	164	5,8
75	16	900 41 075 2		0,693	20	284	70	185	6,8
90	16	900 41 090 2		1,150	11	321	79	213	8,2
110	16	900 41 110 2		1,580	9	376	82	251	10,0
125	16	900 41 125 2		1,964	5	412	87	277	11,4
160	16	900 41 160 2		2,860	30	531	98	356	14,6
180	16	900 41 180 2		8,590	20	578	105	394	16,4
200	16	900 41 200 2		11,350	13	630	112	430	18,2
225	16	900 41 225 2		15,790	10	692	120	475	20,5
250	16	900 41 250 2		20,130	8	729	129	507	22,7

PE 100 SDR17

DN	PN	Код	Цена (шт)	Кг/шт	Коробка/шт	L (мм)	le (мм)	Z (мм)	s (мм)
63	10	900 41 063 1		0,474	22	254	63	164	3,8
75	10	900 41 075 1		0,693	20	284	70	185	4,5
90	10	900 41 090 1		1,150	11	321	79	213	5,4
110	10	900 41 110 1		1,580	9	376	82	251	6,6
125	10	900 41 125 1		1,964	5	412	87	277	7,4
160	10	900 41 160 1		2,860	30	531	98	356	9,5
180	10	900 41 180 1		8,590	20	578	105	394	10,7
200	10	900 41 200 1		11,350	13	630	112	430	11,9
225	10	900 41 225 1		15,790	10	692	120	475	13,4
250	10	900 41 250 1		20,130	8	729	129	507	14,8

Примечание

HDPE

ФИТИНГИ РУЧНОЙ РАБОТЫ

ПРОИЗВОДСТВЕННЫЙ
СТАНДАРТ

TS EN 12201-3 +A1

Размер Ø75 - Ø630



 **PIMTAS**[®]
Since 1977

ООО «ТИ-СИСТЕМС» ИНЖИНИРИНГ И ПОСТАВКА ТЕХНОЛОГИЧЕСКОГО ОБОРУДОВАНИЯ
Интернет: www.tisys.ru www.tisys.kz www.tisys.by www.tesec.ru www.ти-системс.рф

Телефоны: +7 (495) 7774788, 7489626, (925) 5007155, 54, 65 Эл. почта: info@tisys.ru info@tisys.kz info@tisys.by

Тройник-переходник (Ручная работа)

PE100 SDR17

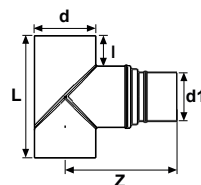
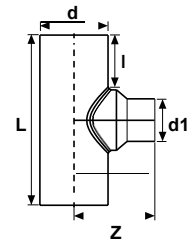

DN	PN	Код	Тип	Цена (шт)	I (мм)	Z (мм)	L (мм)
355-315	16	916 0 355315 1	B		273	660,5	901
355-280	16	916 0 355280 1	B		273	780,5	901
355-250	16	916 0 355250 1	B		273	780,5	901
355-225	16	916 0 355225 1	B		273	780,5	901
355-200	16	916 0 355200 1	B		273	900,5	901
355-180	16	916 0 355180 1	A		273	338	568
355-160	16	916 0 355160 1	A		184	331	568
355-140	16	916 0 355140 1	A		184	325	548
355-125	16	916 0 355125 1	A		184	320	528
355-110	16	916 0 355110 1	A		184	315	528
355-90	16	916 0 35590 1	A		184	312	508
400-355	16	916 0 400355 1	B		290	720	980
400-315	16	916 0 400315 1	B		290	740	980
400-280	16	916 0 400280 1	B		290	860	980
400-250	16	916 0 400250 1	B		290	860	980
400-225	16	916 0 400225 1	B		290	860	980
400-200	16	916 0 400200 1	A		199	367	623
400-180	16	916 0 400180 1	A		199	360	623
400-160	16	916 0 400160 1	A		199	353	598
400-140	16	916 0 400140 1	A		199	347	578
400-125	16	916 0 400125 1	A		199	342	578
400-110	16	916 0 400110 1	A		199	337	558
400-90	16	916 0 40090 1	A		199	334	538
400-63	16	916 0 40063 1	A		199	334	538
450-400	16	916 0 450400 1	B		305	780	1060
450-355	16	916 0 450355 1	B		305	810	1060
450-315	16	916 0 450315 1	B		305	830	1060
450-280	16	916 0 450280 1	B		305	950	1060
450-250	16	916 0 450250 1	B		305	950	1060
450-225	16	916 0 450225 1	A		205	400	680
450-200	16	916 0 450200 1	A		215	392	680
450-180	16	916 0 450180 1	A		215	385	655
450-160	16	916 0 450160 1	A		215	378	630
450-140	16	916 0 450140 1	A		215	372	630
450-125	16	916 0 450125 1	A		215	367	610
450-110	16	916 0 450110 1	A		215	362	590
450-90	16	916 0 45090 1	A		215	359	590
500-450	16	916 0 500450 1	B		330	840	1160
500-400	16	916 0 500400 1	B		330	900	1160
500-355	16	916 0 500355 1	B		330	930	1160
500-315	16	916 0 500315 1	B		330	950	1160
500-280	16	916 0 500280 1	B		330	1070	1160
500-250	16	916 0 500250 1	A		232	434	744
500-225	16	916 0 500225 1	A		232	425	744
500-200	16	916 0 500200 1	A		232	417	714
500-180	16	916 0 500180 1	A		232	410	689
500-160	16	916 0 500160 1	A		232	403	689
500-140	16	916 0 500140 1	A		232	397	664
500-125	16	916 0 500125 1	A		232	392	644
500-110	16	916 0 500110 1	A		232	387	644
500-90	16	916 0 50090 1	A		232	384	624

PP-B

КОМПРЕССОРНЫЕ КЛАПАНЫ

 ПРОИЗВОДСТВЕННЫЙ
СТАНДАРТ

TS ISO 17885

Размер Ø20 - Ø110

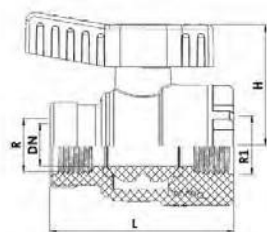

PP с обеих сторон с внутренней резьбой одинарного шарового крана
Новинка

DN	Rp дюйм	Pn	Код	Цена (шт)
1/2"	1/2"	16	EX234 000 20 2	
3/4"	3/4"	16	EX234 000 25 2	
3/4"	1"	16	EX234 000 25 3	
1"	3/4"	16	EX234 000 32 2	
1"	1"	16	EX234 000 32 3	
1"	1 1/4"	16	EX234 000 32 4	
1 1/4"	1"	16	EX234 000 40 2	
1 1/4"	1 1/4"	16	EX234 000 40 3	
1 1/4"	1 1/2"	16	EX234 000 40 4	
1 1/2"	1 1/4"	16	EX234 000 50 2	
1 1/2"	1 1/2"	16	EX234 000 50 3	
1 1/2"	2"	16	EX234 000 50 4	
2"	1 1/2"	16	EX234 000 63 2	
2"	2"	16	EX234 000 63 3	
2"	2 1/2"	16	EX234 000 63 4	
2 1/2"	2"	16	EX234 000 75 2	
2 1/2"	2 1/2"	16	EX234 000 75 3	
2 1/2"	3"	16	EX234 000 75 4	
3"	2 1/2"	16	EX234 000 90 2	
3"	3"	16	EX234 000 90 3	
3"	4"	16	EX234 000 90 4	
4"	3"	16	EX234 000 110 2	
4"	4"	16	EX234 000 110 3	

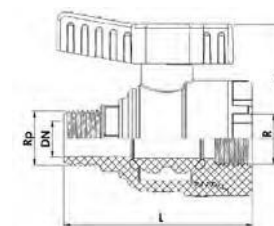
Шаровой кран с односторонней наружной резьбой PP и односторонней внутренней резьбой с одинарным соединением
Новинка

DN	Rp дюйм	Pn	Код	Цена (шт)
1/2"	1/2"	16	EX234 100 20 2	
3/4"	3/4"	16	EX234 100 25 2	
3/4"	1"	16	EX234 100 25 3	
1"	3/4"	16	EX234 100 32 2	
1"	1"	16	EX234 100 32 3	
1"	1 1/4"	16	EX234 100 32 4	
1 1/4"	1"	16	EX234 100 40 2	
1 1/4"	1 1/4"	16	EX234 100 40 3	
1 1/4"	1 1/2"	16	EX234 100 40 4	
1 1/2"	1 1/4"	16	EX234 100 50 2	
1 1/2"	1 1/2"	16	EX234 100 50 3	
1 1/2"	2"	16	EX234 100 50 4	
2"	1 1/2"	16	EX234 100 63 2	
2"	2"	16	EX234 100 63 3	
2"	2 1/2"	16	EX234 100 63 4	
2 1/2"	2"	16	EX234 100 75 2	
2 1/2"	2 1/2"	16	EX234 100 75 3	
2 1/2"	3"	16	EX234 100 75 4	
3"	2 1/2"	16	EX234 100 90 2	
3"	3"	16	EX234 100 90 3	
3"	4"	16	EX234 100 90 4	
4"	3"	16	EX234 100 110 2	
4"	4"	16	EX234 100 110 3	

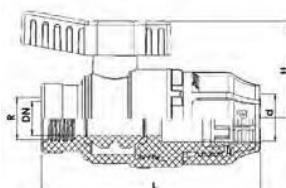
Шаровой кран с односторонней внутренней резьбой из PP и односторонним компрессионным выпуском с одинарным соединением
Новинка

DN	Rp дюйм	Pn	Код	Цена (шт)
20	1/2"	16	EX234 200 20 2	
25	3/4"	16	EX234 200 25 2	
32	1"	16	EX234 200 32 2	
40	1"	16	EX234 200 40 2	
40	1 1/4"	16	EX234 200 40 3	
50	1 1/4"	16	EX234 200 50 2	
50	1 1/2"	16	EX234 200 50 3	
63	2"	16	EX234 200 63 2	
75	2 1/2"	16	EX234 200 75 2	
90	3"	16	EX234 200 90 2	
110	4"	16	EX234 200 110 2	

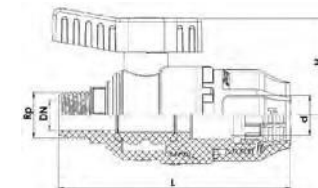
Шаровой кран с односторонней наружной резьбой PP и односторонним компрессионным выпуском с одинарным соединением
Новинка

DN	Rp дюйм	Pn	Код	Цена (шт)
20	1/2"	16	EX234 300 20 2	
25	3/4"	16	EX234 300 25 2	
32	1"	16	EX234 300 32 2	
40	1"	16	EX234 300 40 2	
40	1 1/4"	16	EX234 300 40 3	
50	1 1/4"	16	EX234 300 50 2	
50	1 1/2"	16	EX234 300 50 3	
63	2"	16	EX234 300 63 2	
75	2 1/2"	16	EX234 300 75 2	
90	3"	16	EX234 300 90 2	
110	4"	16	EX234 300 110 2	

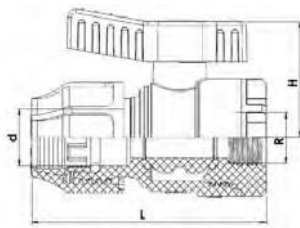
Односторонний шаровой кран с односторонней резьбой на выходе из PP с внутренней резьбой
Новинка

DN	Rp дюйм	Pn	Код	Цена (шт)
20	1/2"	16	EX234 400 20 2	
25	3/4"	16	EX234 400 25 2	
25	1"	16	EX234 400 25 3	
32	3/4"	16	EX234 400 32 2	
32	1"	16	EX234 400 32 3	
32	1 1/4"	16	EX234 400 32 4	
40	1"	16	EX234 400 40 2	
40	1 1/4"	16	EX234 400 40 3	
40	1 1/2"	16	EX234 400 40 4	
50	1 1/4"	16	EX234 400 50 2	
50	1 1/2"	16	EX234 400 50 3	
50	2"	16	EX234 400 50 4	
63	1 1/2"	16	EX234 400 63 2	
63	2"	16	EX234 400 63 3	
63	2 1/2"	16	EX234 400 63 4	
75	2"	16	EX234 400 75 2	
75	2 1/2"	16	EX234 400 75 3	
75	3"	16	EX234 400 75 4	
90	2 1/2"	16	EX234 400 90 2	
90	3"	16	EX234 400 90 3	
90	4"	16	EX234 400 90 4	
110	3"	16	EX234 400 110 2	
110	4"	16	EX234 400 110 3	

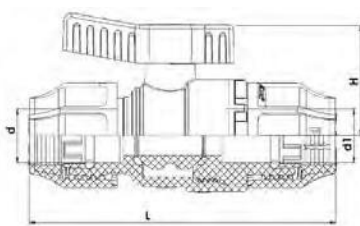
Шаровой кран с одинарным соединением на выходе сжатия PP с обеих сторон
Новинка

DN	Rp дюйм	Pn	Код	Цена (шт)
20	20	16	EX234 500 20 2	
25	25	16	EX234 500 25 2	
32	32	16	EX234 500 32 2	
32	40	16	EX234 500 32 3	
40	40	16	EX234 500 40 2	
40	50	16	EX234 500 40 3	
50	50	16	EX234 500 50 2	
63	63	16	EX234 500 63 2	
75	75	16	EX234 500 75 2	
90	90	16	EX234 500 90 2	
110	110	16	EX234 500 110 2	

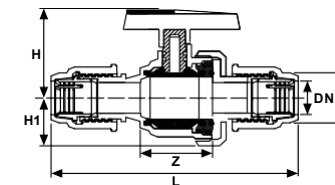
Шаровой кран U-PVC с одним соединением, выход для сжатия с обеих сторон

DN	Pn	Код	Цена (шт)	Коробка/шт	DN (мм)	Z (мм)	L (мм)	H (мм)	H1 (мм)
20	16	EX233 300 20 2		90	15	52	129	47	27
25	16	EX233 300 25 2		60	20	58	140	51	31
32	16	EX233 300 32 2		45	25	61	150	63	33
40	16	EX233 300 40 2		30	32	73	175	67	42
50	16	EX233 300 50 2		15	40	82	200	86	46
63	16	EX233 300 63 2		12	50	95	224	101	58
75	16	EX233 300 75 2		6	65	118	255	110	64
90	16	EX233 300 90 2		2	80	139	292	137	90
110	16	EX233 30 110 2		2	100	165	340	150	106

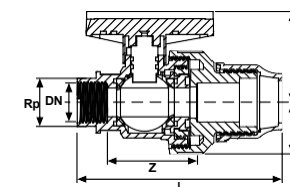
U-PVC Односторонний шаровой кран с внутренней резьбой, односторонний компрессионный выпускной патрубок

DN	Rp дюйм	Pn	Код	Цена (шт)	Коробка/шт	DN (мм)	Z (мм)	L (мм)	H (мм)	H1 (мм)
20	1/2"	16	EX233 100 20 2		55	15	52	104	47	27
25	3/4"	16	EX233 100 25 2		75	20	58	108	51	31
32	1"	16	EX233 100 32 2		60	25	61	120	63	33
40	1 1/4"	16	EX233 100 40 2		30	32	73	158	67	42
50	1 1/2"	16	EX233 100 50 2		24	40	82	175	86	46
63	2"	16	EX233 100 63 2		12	50	95	190	101	58
75	2 1/2"	16	EX233 100 75 2		6	65	118	225	110	64
90	3"	16	EX233 100 90 2		4	80	139	260	137	90
110	4"	16	EX233 10 110 2		2	100	165	305	150	106

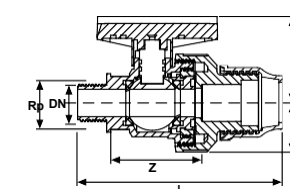
U-PVX Односторонний шаровой кран с наружной резьбой и односторонним компрессионным выпуском с одинарным соединением

DN	Rp дюйм	Pn	Код	Цена (шт)	Коробка/шт	DN (мм)	Z (мм)	L (мм)	H (мм)	H1 (мм)
20	1/2"	16	EX233 200 20 2		55	15	52	116	47	27
25	3/4"	16	EX233 200 25 2		60	20	58	125	51	31
32	1"	16	EX233 200 32 2		60	25	61	135	63	33
40	1 1/4"	16	EX233 200 40 2		30	32	73	160	67	42
50	1 1/2"	16	EX233 200 50 2		24	40	82	185	86	46
63	2"	16	EX233 200 63 2		12	50	95	210	101	58
75	2 1/2"	16	EX233 200 75 2		9	65	118	230	110	64
90	3"	16	EX233 200 90 2		4	80	139	270	137	90
110	4"	16	EX233 20 110 2		2	100	165	305	150	106

Односторонний шаровой кран с растворителем U-PVC с фланцем

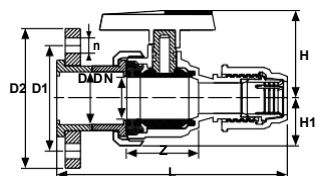

DN	Pn	Код	Цена (шт)	Коробка/шт	DN (мм)	Z (мм)	L (мм)	H (мм)	H1 (мм)	D1 (мм)	D2 (мм)	n (мм)
20	16	EX233 017 020 2		64	15	52	133	47	27	65	96	14x4
25	16	EX233 017 025 2		56	20	58	150	51	31	75	105	14x4
32	16	EX233 017 032 2		36	25	61	169	63	33	85	115	14x4
40	16	EX233 017 040 2		30	32	73	195	67	42	100	140	14x4
50	16	EX233 017 050 2		20	40	82	228	86	46	100	150	18x4
63	16	EX233 017 063 2		20	50	95	251	101	58	125	165	18x4
75	16	EX233 017 075 2		8	65	118	292	110	64	145	185	22x4
90	16	EX233 017 090 2		4	80	139	356	137	90	160	200	22x8
110	16	EX233 017 110 2		2	100	165	425	150	106	180	220	24x8

Обратный клапан с пружиной на выходе U-PVC

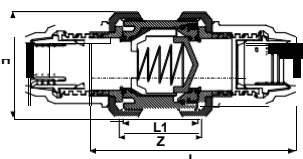

DN	Pn	Код	Цена (шт)	Коробка/шт	DN (мм)	Z (мм)	L (мм)	H (мм)
20	16	EX214 01 020 2		60	16	52	150	54
25	16	EX214 01 025 2		75	20	58	165	62
32	16	EX214 01 032 2		60	25	61	182	66
40	16	EX214 01 040 2		32	32	73	205	84
50	16	EX214 01 050 2		20	40	82	240	92
63	16	EX214 01 063 2		8	50	95	275	116
75	16	EX214 01 075 2		9	65	118	310	146
90	16	EX214 01 090 2		4	80	139	360	178
110	16	EX214 01 110 2		2	100	165	420	210

U-PVC Односторонний обратный клапан с внутренней резьбой и односторонней пружиной на выходе

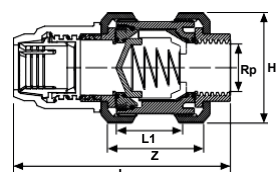

DN	Rp дюйм	Pn	Код	Цена (шт)	Коробка /шт	DN (мм)	Z (мм)	L (мм)	H (мм)
20	1/2"	16	EX215 01 020 2		60	16	52	104	54
25	3/4"	16	EX215 01 025 2		75	20	58	108	62
32	1"	16	EX215 01 032 2		60	25	61	120	66
40	1 1/4"	16	EX215 01 040 2		32	32	73	158	84
50	1 1/2"	16	EX215 01 050 2		20	40	82	175	92
63	2"	16	EX215 01 063 2		13	50	95	190	116
75	2 1/2"	16	EX215 01 075 2		9	65	118	225	146
90	3"	16	EX215 01 090 2		4	80	139	260	178
110	4"	16	EX215 01 110 2		2	100	165	305	210

PP-B

КОМПРЕССОРНЫЕ ФИТИНГИ

ПРОИЗВОДСТВЕННЫЙ
СТАНДАРТ

TS ISO 17885

Размер Ø20 - Ø110



Соединительный адаптер с внутренней резьбой

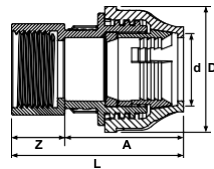

DN	Pn	Код	Цена (шт)	Коробка /шт	Упаковка/шт	D (мм)	A (мм)	Z (мм)	L (мм)
20x1/2"	16	EX70001000		500	50	44	48,5	14	62,5
20x3/4"	16	EX70001001		500	50	44	48,5	15	63,5
25x1/2"	16	EX70001002		350	25	50	53	14	67
25x3/4"	16	EX70001003		350	25	50	53	15	68
25x1"	16	EX70001004		350	25	50	53	17	70
32x1/2"	16	EX70001005		250	25	61	57	14	71
32x3/4"	16	EX70001006		250	25	61	57	15	72
32x1"	16	EX70001007		225	25	61	57	17	74
32x1 1/4"	16	EX70001008		200	25	61	57	20	77
40x1"	16	EX70001009		150	15	74,5	73,5	17	90,5
40x1 1/4"	16	EX70001010		135	15	74,5	73,5	20	93,5
40x1 1/2"	16	EX70001011		135	15	74,5	73,5	20	93,5
50x1 1/4"	16	EX70001012		80	10	88	84,5	20	104,5
50x1 1/2"	16	EX70001013		80	10	88	84,5	20	104,5
50x2"	16	EX70001014		80	10	88	84,5	24	108,5
63x1 1/2"	16	EX70001015		48	6	101	92,5	20	112,5
63x2"	16	EX70001016		48	6	101	92,5	24	116,5
63x2 1/2"	16	EX70001017		48	6	101	92,5	28	120,5
75x2"	16	EX70001018		30		124	127	24	151
75x2 1/2"	16	EX70001019		30		124	127	28	155
75x3"	16	EX70001020		30		124	127	30	157
90x2"	16	EX70001021		16		149	159	24	183
90x2 1/2"	16	EX70001022		16		149	159	28	187
90x3"	16	EX70001023		16		149	159	30	189
90x4"	16	EX70001024		14		149	159	36	195
110x2"	16	EX70001025		12		185	117	24	117
110x2 1/2"	16	EX70001026		12		185	117	28	117
110x3"	16	EX70001027		12		185	117	30	147
110x4"	16	EX70001028		12		185	117	36	153

Соединительный адаптер с металлическим кольцом

Новинка

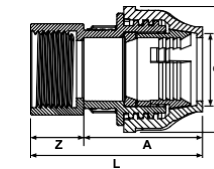
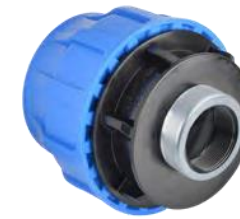

DN	Pn	Код	Цена (шт)	Коробка /шт	Упаковка/шт	D (мм)	A (мм)	Z (мм)	L (мм)
20x1/2"	16	EX70001000M		500	50	44	48,5	14	62,5
20x3/4"	16	EX70001001M		500	50	44	48,5	15	63,5
25x1/2"	16	EX70001002M		350	25	50	53	14	67
25x3/4"	16	EX70001003M		350	25	50	53	15	68
25x1"	16	EX70001004M		350	25	50	53	17	70
32x1/2"	16	EX70001005M		250	25	61	57	14	71
32x3/4"	16	EX70001006M		250	25	61	57	15	72
32x1"	16	EX70001007M		225	25	61	57	17	74
32x1 1/4"	16	EX70001008M		200	25	61	57	20	77
40x1"	16	EX70001009M		150	15	74,5	73,5	17	90,5
40x1 1/4"	16	EX70001010M		135	15	74,5	73,5	20	93,5
40x1 1/2"	16	EX70001011M		135	15	74,5	73,5	20	93,5
50x1 1/4"	16	EX70001012M		80	10	88	84,5	20	104,5
50x1 1/2"	16	EX70001013M		80	10	88	84,5	20	104,5
50x2"	16	EX70001014M		80	10	88	84,5	24	108,5
63x1 1/2"	16	EX70001015M		48	6	101	92,5	20	112,5
63x2"	16	EX70001016M		48	6	101	92,5	24	116,5
63x2 1/2"	16	EX70001017M		48	6	101	92,5	28	120,5
75x2"	16	EX70001018M		30		124	127	24	151
75x2 1/2"	16	EX70001019M		30		124	127	28	155
75x3"	16	EX70001020M		30		124	127	30	157
90x2"	16	EX70001021M		16		149	159	24	183
90x2 1/2"	16	EX70001022M		16		149	159	28	187
90x3"	16	EX70001023M		16		149	159	30	189
90x4"	16	EX70001024M		14		149	159	36	195
110x2"	16	EX70001025M		12		185	117	24	117
110x2 1/2"	16	EX70001026M		12		185	117	28	117
110x3"	16	EX70001027M		12		185	117	30	147
110x4"	16	EX70001028M		12		185	117	36	153

Переходник с фланцевым соединением

Новинка

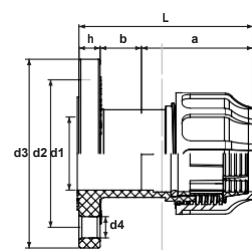

Тип А

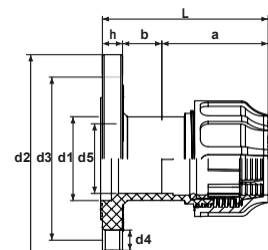

Тип В

Тип А

DN	Pn	Код	Цена (шт)	Коробка/шт	Упаковка/шт	DN (мм)	DN дюйм	d1 (мм)	L (мм)	B (мм)	A (мм)	d2 (мм)	d3 (мм)	h (мм)	d4 (мм)
63	16	EX70002503				50	2"	62	127,7	35	74,7	160	125	18	18
75	16	EX70002504				65	2 1/2"	74,7	156	41	95	185	145	20	18
90	16	EX70002505				80	3"	90,7	190	44	124	200	160	22	18

Тип В

DN	Pn	Код	Цена (шт)	Коробка/шт	Упаковка/шт	DN (мм)	DN дюйм	d1 (мм)	d5 (мм)	L (мм)	B (мм)	A (мм)	d2 (мм)	d3 (мм)	h (мм)	d4 (мм)
63	16	EX70002603				65	2 1/2"	62	74,7	127,7	35	74,7	185	145	18	18
75	16	EX70002604				80	3"	74,7	90,7	156	41	95	200	160	20	18
90	16	EX70002605				100	4"	90,7	116,1	190	44	124	220	181	22	18
110	16	EX70002606				100	4"	110	116,1	227,5	53	150,5	220	181	24	18

PP-B

КОМПРЕССОРНЫЕ ФИТИНГИ

ПРОИЗВОДСТВЕННЫЙ СТАНДАРТ

TS ISO 17885

Размер Ø20 - Ø110



Примечание

PP

КЛАПАННЫЕ КОРОБКИ

ПРОИЗВОДСТВЕННЫЙ
СТАНДАРТ

TS 13716

Размер Ø6" - Ø16"



Since 1977

Клапанная коробка



DN	Код	Цена (шт)	Поддон/шт
6"	EX70003400		600

Клапанная коробка



DN	Код	Цена (шт)	Поддон/шт
10"	EX70003401		300

Клапанная коробка (стандарт)



DN	Код	Цена (шт)	Поддон/шт
12"	EX70003500		168

Клапанная коробка (Jumbo)



DN	Код	Цена (шт)	Поддон/шт
14"	EX70003501		116

Клапанная коробка (Maxi Jumbo)



DN	Код	Цена (шт)	Поддон/шт
16"	70003502		100

U-PVC / PP

ЛИНЕЙКА ПРОДУКТОВ ДЛЯ ЗАЖИМНЫХ СЕДЕЛ

ПРОИЗВОДСТВЕННЫЙ
СТАНДАРТ

TS ISO 13460-1

Размер Ø25 - Ø110



Примечание

Седло зажима УН-PVC (4 болта)

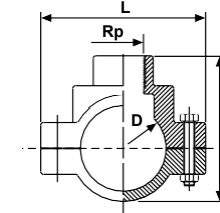

D (мм)	Rp Дюйм	PN	Код	Цена (шт)	Кг/шт	Коробка/шт	L (мм)	H (мм)
25	1/2"	16	52900250204		0,17	150	54	77
32	1/2"	16	52900320204		0,21	140	65	82
32	3/4"	16	52900320254		0,21	140	65	82
40	1/2"	16	52900400204		0,25	130	74	82
40	3/4"	16	52900400254		0,25	130	74	82
40	1"	16	52900400324		0,25	130	74	82
50	1/2"	16	52900500204		0,27	40	84	85
50	3/4"	16	52900500254		0,27	40	84	85
50	1"	16	52900500324		0,27	40	84	85
63	1/2"	16	52900630202		0,56	30	120	106
63	3/4"	16	52900630252		0,55	30	120	106
63	1"	16	52900630322		0,55	30	120	106
75	1/2"	16	52900750202		0,64	30	133	118
75	3/4"	16	52900750252		0,63	30	133	118
75	1"	16	52900750322		0,63	30	133	118
90	1/2"	16	52900900202		0,76	24	148	140
90	3/4"	16	52900900252		0,75	24	148	140
90	1"	16	52900900322		0,75	24	148	140
110	1/2"	16	52900110204		0,96	18	170	160
110	3/4"	16	51300110254		0,96	18	170	160
110	1"	16	51300110325		0,95	18	170	160

Зажимное седло из УН-ПВХ с адаптером для шланга

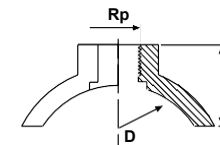

D (мм)	R Дюйм	PN	Код	Цена (шт)	Кг/шт	Коробка/шт	H (мм)
63	1/2"	16	53000630202		0,04	100	39
63	3/4"	16	53000630252		0,04	100	39
63	1"	16	53000630322		0,17	100	39
90	1/2"	16	53000900202		0,07	100	41
90	3/4"	16	53000900252		0,14	100	41
90	1"	16	53000900322		0,07	100	41

Зажимное седло с защелкивающейся посадкой

Новинка

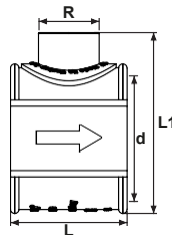

D (мм)	R (мм)	Pn	Код	Цена (шт)	Коробка/шт	Упаковка/шт	L (мм)
32	1/2"	16	EX58000032202				47
32	3/4"	16	EX58000032252				47
40	1/2"	16	EX58000040202				47
40	3/4"	16	EX58000040252				47
50	1/2"	16	EX58000050202				68
50	3/4"	16	EX58000050252				68
50	1"	16	EX58000050322				68
63	1/2"	16	EX58000063202				69
63	3/4"	16	EX58000063252				69
63	1"	16	EX58000063322				69
75	1/2"	16	EX58000075202				69
75	3/4"	16	EX58000075252				69
75	1"	16	EX58000075322				69

Зажимное седло с защелкивающейся посадкой с обеих сторон

Новинка

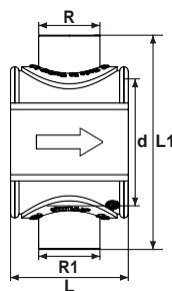

D (мм)	R (мм)	R1 (мм)	Pn	Код	Цена (шт)	Коробка/шт	Упаковка/шт	L (мм)	L1 (мм)
32	1/2"	1/2"	16	EXBS58000032202				47	78,7
32	3/4"	3/4"	16	EXBS58000032252				47	78,7
40	1/2"	1/2"	16	EXBS58000040202				47	86,8
40	3/4"	3/4"	16	EXBS58000040252				47	86,8
50	1/2"	1/2"	16	EXBS58000050202				68	101,6
50	3/4"	3/4"	16	EXBS58000050252				68	102,6
50	1"	1"	16	EXBS58000050322				68	103,6
63	1/2"	1/2"	16	EXBS58000063202				69	105
63	3/4"	3/4"	16	EXBS58000063252				69	107
63	1"	1"	16	EXBS58000063322				69	115
75	1/2"	1/2"	16	EXBS58000075202				69	125,6
75	3/4"	3/4"	16	EXBS58000075252				69	125,6
75	1"	1"	16	EXBS58000075322				69	129,6

ЗАЩЕЛЧЕННЫЕ ИРРИГАЦИОННЫЕ ТРУБЫ И ФИТИНГИ

ПРОИЗВОДСТВЕННЫЙ СТАНДАРТ

 TS EN 12201-2+A1
TS EN 12201-3+A1

Размер Ø32 - Ø160



Since 1977

Удлинительная труба из PVC



DN (мм)	Длина (см)	Код	Код	Цена (шт)
32	25	SD042156	DRP70000001	
32	35	SD042157	DRP70000002	
32	50	SD042158	DRP70000003	
32	60	SD042159	DRP70000004	
32	100	SD042160	DRP70000005	
32	150	SD042161	DRP70000006	

Спринклер



Код	Цена (шт)
DRP75000001	



Код	Цена (шт)
DRP73000001	



Код	Цена (шт)
DRP72000001	



Код	Цена (шт)
DRP71000001	



Код	Цена (шт)
DRP74000001	

Кольцо



DN	Код	Цена (шт)
50	DRP97000001	
63	DRP97000002	
75	DRP97000003	
90	DRP97000004	
110	DRP97000005	
125	DRP97000006	
140	DRP97000007	
160	DRP97000008	

ТРУБЫ КАПЕЛЬНОГО ОРОШЕНИЯ

ПРОИЗВОДСТВЕННЫЙ СТАНДАРТ

TS EN ISO 9261

Размер Ø16 - Ø25



Трубы капельного орошения круглые 16 м

DN (мм)	Код	Цена (шт)	Толщина стенок (мм)	Диапазон падения (см)	Мт/рулон	Расход (л/ч)
16	EXDRP79000001		0,9	20	400	2/4/8
16	EXDRP79000002		0,9	25	400	2/4/8
16	EXDRP79000003		0,9	33	400	2/4/8
16	EXDRP79000004		0,9	40	400	2/4/8
16	EXDRP79000005		0,9	50	400	2/4/8
16	EXDRP79000006		0,9	60	400	2/4/8
16	EXDRP79000007		0,9	70	400	2/4/8
16	EXDRP79000008		0,9	75	400	2/4/8
16	EXDRP79000009		0,9	80	400	2/4/8
16	EXDRP79000010		0,9	90	400	2/4/8
16	EXDRP79000011		0,9	100	400	2/4/8

Трубы капельного орошения круглые 16 м

DN (мм)	Код	Цена (шт)	Толщина стенок (мм)	Диапазон падения (см)	Мт/рулон	Расход (л/ч)
16	EXDRP80000001		1,0	20	400	2/4/8
16	EXDRP80000002		1,0	25	400	2/4/8
16	EXDRP80000003		1,0	33	400	2/4/8
16	EXDRP80000004		1,0	40	400	2/4/8
16	EXDRP80000005		1,0	50	400	2/4/8
16	EXDRP80000006		1,0	60	400	2/4/8
16	EXDRP80000007		1,0	70	400	2/4/8
16	EXDRP80000008		1,0	75	400	2/4/8
16	EXDRP80000009		1,0	80	400	2/4/8
16	EXDRP80000010		1,0	90	400	2/4/8
16	EXDRP80000011		1,0	100	400	2/4/8

Прямые трубы капельного орошения

DN (мм)	Код	Цена (шт)	Толщина стенок (мм)	Мт/рулон
16	EXDRP81000001		0,9	400
16	EXDRP81000002		1,0	400
16	EXDRP81000003		1,1	400
20	EXDRP81000004		1,0	300
20	EXDRP81000005		1,2	300
20	EXDRP81000006		1,5	300
25	EXDRP81000007		1,2	200
25	EXDRP81000008		1,5	200
25	EXDRP81000009		2,0	200

Трубы капельного орошения круглые 20 мм

DN (мм)	Код	Цена (шт)	Толщина стенок (мм)	Диапазон падения (см)	Мт/рулон	Расход (л/ч)
20	EXDRP82000001		1,1	20	300	2/4/8
20	EXDRP82000002		1,1	25	300	2/4/8
20	EXDRP82000003		1,1	33	300	2/4/8
20	EXDRP82000004		1,1	40	300	2/4/8
20	EXDRP82000005		1,1	50	300	2/4/8
20	EXDRP82000006		1,1	60	300	2/4/8
20	EXDRP82000007		1,1	70	300	2/4/8
20	EXDRP82000008		1,1	75	300	2/4/8
20	EXDRP82000009		1,1	80	300	2/4/8
20	EXDRP82000010		1,1	90	300	2/4/8
20	EXDRP82000011		1,1	100	300	2/4/8

17 мм плоские трубы капельного орошения (6 Mil)

DN (мм)	Код	Цена (шт)	Толщина стенок (мм)	Диапазон падения (см)	Мт/рулон	Расход (л/ч)
17	EXDRP83000001		0,15	20	2.500	1.6/2.2
17	EXDRP83000002		0,15	25	2.500	1.6/2.2
17	EXDRP83000003		0,15	33	2.500	1.6/2.2
17	EXDRP83000004		0,15	40	2.500	1.6/2.2
17	EXDRP83000005		0,15	50	2.500	1.6/2.2

17 мм Плоские трубы капельного орошения (8 Mil)

DN (мм)	Код	Цена (шт)	Толщина стенок (мм)	Диапазон падения (см)	Мт/рулон	Расход (л/ч)
17	EXDRP84000001		0,15	20	2.500	1.6/2.2
17	EXDRP84000002		0,15	25	2.500	1.6/2.2
17	EXDRP84000003		0,15	33	2.500	1.6/2.2
17	EXDRP84000004		0,15	40	2.500	1.6/2.2
17	EXDRP84000005		0,15	50	2.500	1.6/2.2

17 мм плоские трубы капельного орошения (10 Mil)

DN (мм)	Код	Цена (шт)	Толщина стенок (мм)	Диапазон падения (см)	Мт/рулон	Расход (л/ч)
17	EXDRP85000001		0,25	20	1.800	1.6/2.2
17	EXDRP85000002		0,25	25	1.800	1.6/2.2
17	EXDRP85000003		0,25	33	1.800	1.6/2.2
17	EXDRP85000004		0,25	40	1.800	1.6/2.2
17	EXDRP85000005		0,25	50	1.800	1.6/2.2

22 мм Плоские трубы капельного орошения (8 Mil)

DN (мм)	Код	Цена (шт)	Толщина стенок (мм)	Диапазон падения (см)	Мт/рулон	Расход (л/ч)
22	EXDRP86000001		0,20	20	1.800	1.6/2.2
22	EXDRP86000002		0,20	25	1.800	1.6/2.2
22	EXDRP86000003		0,20	33	1.800	1.6/2.2
22	EXDRP86000004		0,20	40	1.800	1.6/2.2
22	EXDRP86000005		0,20	50	1.800	1.6/2.2

22 мм плоские трубы капельного орошения (12 Mil)

DN (мм)	Код	Цена (шт)	Толщина стенок (мм)	Диапазон падения (см)	Мт/рулон	Расход (л/ч)
22	EXDRP87000001		0,30	20	1.200	1.6/2.2
22	EXDRP87000002		0,30	25	1.200	1.6/2.2
22	EXDRP87000003		0,30	33	1.200	1.6/2.2
22	EXDRP87000004		0,30	40	1.200	1.6/2.2
22	EXDRP87000005		0,30	50	1.200	1.6/2.2

25 мм плоские трубы капельного орошения (12 Mil)

DN (мм)	Код	Цена (шт)	Толщина стенок (мм)	Диапазон падения (см)	Мт/рулон	Расход (л/ч)
25	EXDRP88000001		0,30	20	1.000	1.6/2.2
25	EXDRP88000002		0,30	25	1.000	1.6/2.2
25	EXDRP88000003		0,30	33	1.000	1.6/2.2
25	EXDRP88000004		0,30	40	1.000	1.6/2.2
25	EXDRP88000005		0,30	50	1.000	1.6/2.2

Примечание

ЛИНЕЙКА ПРОДУКТОВ ДЛЯ КАПЕЛЬНОГО ОРОШЕНИЯ

PRODUCTION
STANDARD

TS EN ISO 9261

Размер Ø16 - Ø110



 PIMTA5®

Since 1977

ООО «ТИ-СИСТЕМС» ИНЖИНИРИНГ И ПОСТАВКА ТЕХНОЛОГИЧЕСКОГО ОБОРУДОВАНИЯ
Интернет: www.tisys.ru www.tisys.kz www.tisys.by www.tesec.ru www.ти-системс.рф

Телефоны: +7 (495) 7774788, 7489626, (925) 5007155, 54, 65 Эл. почта: info@tisys.ru info@tisys.kz info@tisys.by

Мини-клапан типа «ласточкин хвост»

DN (мм)	Код	Цена (шт)	Коробка/шт	Кг/коробка
16x16	EXDRP1000001		400	7,430
20x16	EXDRP1000002		350	6,900
20x20	EXDRP1000003		350	7,140

Выпускной мини-клапан с прокладкой «ласточкин хвост»

DN (мм)	Код	Цена (шт)	Коробка/шт	Кг/коробка
16x16	EXDRP2000001		400	8,000
20x20	EXDRP2000002		300	7,470

Мини-клапан с внешней резьбой типа «ласточкин хвост»

DN (мм)	Код	Цена (шт)	Коробка/шт	Кг/коробка
16x1/2"	EXDRP3000001		400	8,450
16x3/4"	EXDRP3000002		350	8,300
20x1/2"	EXDRP3000003		350	9,350
20x3/4"	EXDRP3000004		350	8,500

Мини-клапан с гайкой типа «ласточкин хвост»

DN (мм)	Код	Цена (шт)	Коробка/шт	Кг/коробка
17x16	EXDRP4000001		300	7,450

Мини-клапан с внешней резьбой и гайкой

DN (мм)	Код	Цена (шт)	Коробка/шт	Кг/коробка
17x1/2"	EXDRP5000001		300	7,950
17x3/4"	EXDRP5000002		300	8,790

Выходной мини-клапан с уплотнением гайки

DN (мм)	Код	Цена (шт)	Коробка/шт	Кг/коробка
17x16	EXDRP6000001		300	7,650

Мини-клапан с кольцом типа «ласточкин хвост»

DN (мм)	Код	Цена (шт)	Коробка/шт	Кг/коробка
17x16	EXDRP7000001		350	7,500

Мини-клапан на выходе с кольцевым уплотнением

DN (мм)	Код	Цена (шт)	Коробка/шт	Кг/коробка
17x16	EXDRP8000001		350	7,900

Мини-клапан с кольцом (без прокладки)

DN (мм)	Код	Цена (шт)	Коробка/шт	Кг/коробка
17x12	EXDRP9000001		300	-

Мини-клапан для ленты и GR (без кольца)

DN (мм)	Код	Цена (шт)	Коробка/шт	Кг/коробка
17x12	EXDRP1000001		250	7,850

Мини-клапан с внешней резьбой и кольцом

DN (мм)	Код	Цена (шт)	Коробка/шт	Кг/коробка
17x1/2"	EXDRP1100001		350	8,350
17x3/4"	EXDRP1100002		300	8,450

Мини-клапан Layflat для ленты и GR

DN (мм)	Код	Цена (шт)	Коробка/шт	Кг/коробка
17	EXDRP1200001		200	-

Мини-клапан Layflat с кольцом

DN (мм)	Код	Цена (шт)	Коробка/шт	Кг/коробка
17	EXDRP1300001		200	-

Мини-клапан Layflat типа «ласточкин хвост»

DN (мм)	Код	Цена (шт)	Коробка/шт	Кг/коробка
16	EXDRP1400001		250	-

Ниппель с вставкой типа «ласточкин хвост»



DN (мм)	Код	Цена (шт)	Коробка/шт	Кг/коробка
16x16	EXDRP15000001		2000	6,050
20x16	EXDRP15000003		1000	4,320
20x20	EXDRP15000002		1000	4,600

Выпускной ниппель с прокладкой «ласточкин хвост»



DN (мм)	Код	Цена (шт)	Коробка/шт	Кг/коробка
16x16	EXDRP16000001		2000	6,250
20x20	EXDRP16000002		1000	4,950

Ниппель уменьшения типа "ласточкин хвост"



DN (мм)	Код	Цена (шт)	Коробка/шт	Кг/коробка
20x16	EXDRP17000001		-	-

Заглушка типа «ласточкин хвост»



DN (мм)	Код	Цена (шт)	Коробка/шт	Кг/коробка
16	EXDRP18000001		2000	6,650
20	EXDRP18000002		1000	3,900

Концевое зажимное кольцо



DN (мм)	Код	Цена (шт)	Коробка/шт	Кг/коробка
16	EXDRP19000001		2500	6,450
20	EXDRP19000002		1500	6,800

Тройник "ласточкин хвост"



DN (мм)	Код	Цена (шт)	Коробка/шт	Кг/коробка
16x16x16	EXDRP20000001		1000	5,950
16x20x16	EXDRP20000002		1000	5,680
20x16x20	EXDRP20000003		750	5,400
20x20x20	EXDRP20000004		500	3,800

Локоть типа "ласточкин хвост"



DN (мм)	Код	Цена (шт)	Коробка/шт	Кг/коробка
16x16	EXDRP21000001		1500	6,100
20x20	EXDRP21000002		1000	5,300

Фиксирующий кол



DN (мм)	Код	Цена (шт)	Коробка/шт	Кг/коробка
Длинный	EXDRP22000001		300	7,050
Короткий	EXDRP22000002		300	6,150

Вставьте ниппель с гайкой



DN (мм)	Код	Цена (шт)	Коробка/шт	Кг/Колі Kg/Box
16x16	EXDRP23000001		600	9,370
17x17	EXDRP23000002		600	9,370
22x22	EXDRP23000003		300	6,980
25x25	EXDRP23000004		300	8,120

Вставной ниппель с внешней резьбой и гайкой



DN (мм)	Код	Цена (шт)	Коробка/шт	Кг/коробка
22x1/2	EXDRP24000001		500	7,430
22x3/4	EXDRP24000002		500	-
25x1/2	EXDRP24000003		500	-
25x3/4	EXDRP24000004		500	-

Вставной ниппель с уплотнением гайки



DN (мм)	Код	Цена (шт)	Коробка/шт	Кг/коробка
16x16	EXDRP25000001		-	-
17x16	EXDRP25000002		800	8,330
22x20	EXDRP25000003		400	6,300
25x20	EXDRP25000004		400	-

Гайка «ласточкин хвост» вставной ниппель



DN (мм)	Код	Цена (шт)	Коробка/шт	Кг/Колі Kg/Box
16x16	EXDRP26000001		-	-
17x16	EXDRP26000002		800	8,450
22x20	EXDRP26000003		-	-
25x20	EXDRP26000004		-	-

Ниппель (без кольца)



DN (мм)	Код	Цена (шт)	Коробка/шт	Кг/коробка
16x12	EXDRP27000001		-	-
17x12	EXDRP27000002		1000	11,320

Кольцевая прокладка Выходной ниппель



DN (мм)	Код	Цена (шт)	Коробка/шт	Кг/коробка
17x16	EXDRP28000001		1000	6,650
22x20	EXDRP28000002		500	6,250
25x20	EXDRP28000003		400	6,250

Лента (с кольцом) Ниппель



DN (мм)	Код	Цена (шт)	Коробка/шт	Кг/коробка
17x17	EXDRP29000001		1000	8,800
22x22	EXDRP29000002		500	8,330
25x25	EXDRP29000003		500	11,230

Кольцо «ласточкин хвост», вставной ниппель

DN (мм)	Код	Цена (шт)	Коробка/шт	Кг/коробка
17x16	EXDRP30000001		-	-
22x20	EXDRP30000002		-	-
25x20	EXDRP30000003		-	-

Тройник для капельной линии

DN (мм)	Код	Цена (шт)	Коробка/шт	Кг/коробка
20x20x20	EXDRP31000001		150	5,580
22x22x22	EXDRP31000002		150	7,850
25x25x25	EXDRP31000003		150	7,350

Колено с наружной резьбой и гайкой

DN (мм)	Код	Цена (шт)	Коробка/шт	Кг/коробка
17x1/2"	EXDRP32000001		300	4,500
22x1/2"	EXDRP32000002		250	4,600
25x1/2"	EXDRP32000003		250	5,200

Тройник с прокладкой из ленты (с кольцом)

DN (мм)	Код	Цена (шт)	Коробка/шт	Кг/коробка
17x16x17	EXDRP33000001		250	7,630
17x20x17	EXDRP33000002		-	-
20x20x20	EXDRP33000003		-	-
22x20x22	EXDRP33000004		200	6,900
25x20x25	EXDRP33000005		200	7,660

Тройник с прокладкой из ленты (с кольцом)

DN (мм)	Код	Цена (шт)	Коробка/шт	Кг/коробка
17x16x17	EXDRP34000001		250	5,250
17x20x17	EXDRP34000002		250	5,820
22x20x22	EXDRP34000003		200	6,150
25x20x25	EXDRP34000004		200	-

Ленточный (с кольцом) наружный тройник

DN (мм)	Код	Цена (шт)	Коробка/шт	Кг/коробка
17x1/2"x17	EXDRP35000001		250	6,150
22x1/2"x22	EXDRP35000002		200	8,650
25x1/2"x25	EXDRP35000003		200	9,560

Тройник с наружной резьбой

DN (мм)	Код	Цена (шт)	Коробка/шт	Кг/коробка
17x1/2"x17	EXDRP36000001		250	5,950
22x1/2"x22	EXDRP36000002		250	7,400
25x1/2"x25	EXDRP36000003		200	-

Прокладка с зазубренной втулкой

DN (мм)	Код	Цена (шт)	Коробка/шт	Кг/коробка
16	EXDRP37000001		3000	10,800
20	EXDRP37000002		2000	9,200
8	EXDRP37000003		-	-

Прокладка с зазубренной втулкой

DN (мм)	Код	Цена (шт)	Коробка/шт	Кг/коробка
16	EXDRP38000001		3000	12,800
20	EXDRP38000002		2000	9,460

Прокладка торцевой крышки с зазубренной втулкой

DN (мм)	Код	Цена (шт)	Коробка/шт	Кг/коробка
16	EXDRP39000001		3000	10,450
20	EXDRP39000002		2000	11,350

3-метровый ручной дриллер

DN (мм)	Код	Цена (шт)	Коробка/шт	Кг/коробка
3	EXDRP40000001		50	2,250

Manuel Дриллер

DN (мм)	Код	Цена (шт)	Коробка/шт	Кг/коробка
16	EXDRP41000001		50	3,070
20	EXDRP41000002		50	3,300

Дриллер

DN (мм)	Код	Цена (шт)	Коробка/шт	Кг/коробка
16	EXDRP42000001		100	2,750
20	EXDRP42000002		100	3,500

Излучатель РС

DN (мм)	Код	Цена (шт)	Коробка/шт	Kg/Koли Kg/Box
2 л/ч	EXDRP43000001		2500	10,150
4 л/ч	EXDRP43000002		2500	10,410
8 л/ч	EXDRP43000003		2500	10,350
16 л/ч	EXDRP43000004		2500	10,300

Черная компенсированная капельница

DN (мм)	Код	Цена (шт)	Коробка/шт	Kg/Koли Kg/Box
0-150 л/ч	EXDRP44000001		2000	10,350

Зеленая компенсированная капельница

DN (мм)	Код	Цена (шт)	Коробка/шт	Kg/Koли Kg/Box
0-100 л/ч	EXDRP45000001		2000	8,100

Красная компенсированная капельница

DN (мм)	Код	Цена (шт)	Коробка/шт	Kg/Koли Kg/Box
0-70 л/ч	EXDRP46000001		5000	10,350

Микротрубчатая трубка (спагетти)

DN (мм)	Код	Цена (шт)	Коробка/шт	Kg/коробка
5	EXDRP47000001		250 mt	3,000
7	EXDRP47000002		250 mt	4,000
5	EXDRP47000003		60 см	7,200
7	EXDRP47000004		60 см	9,600
5	EXDRP47000005		100 см	12,00
7	EXDRP47000006		100 см	16,00

Мини-распылитель со стабильным радиусом действия 120 л/ч

DN (мм)	Код	Цена (шт)	Коробка/шт	Kg/коробка
180°	EXDRP48000001		12000	19,180
360°	EXDRP48000002		15000	18,570

Набор эмиттерных колец для РС

DN (мм)	Код	Цена (шт)	Коробка/шт	Kg/коробка
2 л/ч	EXDRP49000001		500	7,150
4 л/ч	EXDRP49000002		500	7,150
8 л/ч	EXDRP49000003		500	7,150
16 л/ч	EXDRP49000004		500	7,150

РС Четырехходовой коллектор излучателя

DN (мм)	Код	Цена (шт)	Коробка/шт	Kg/коробка
5 мм	EXDRP50000001		15000	12,300

РС Тройниковый коллектор эмиттера

DN (мм)	Код	Цена (шт)	Коробка/шт	Kg/коробка
5 мм	EXDRP51000001		24000	15,150

РС Эмиттерный коленчатый коллектор

DN (мм)	Код	Цена (шт)	Коробка/шт	Kg/коробка
5 мм	EXDRP52000001		30000	15,750

РС Выходной разъем излучателя

DN (мм)	Код	Цена (шт)	Коробка/шт	Kg/коробка
5 мм	EXDRP53000001		45000	14,150

Штекер для микротрубки

DN (мм)	Код	Цена (шт)	Коробка/шт	Kg/коробка
7 мм	EXDRP54000001		45000	13,450

Муфта для микротрубки

DN (мм)	Код	Цена (шт)	Коробка/шт	Kg/коробка
5 мм	EXDRP55000001		48000	14,950
7 мм	EXDRP55000002		18000	13,550

Гидропонный кол

DN (мм)	Код	Цена (шт)	Коробка/шт	Kg/коробка
5 мм	EXDRP56000001		-	-
5 мм (2.3 л/ч)	EXDRP56000002		-	-

Микротрубка на выходе стартера

DN (мм)	Код	Цена (шт)	Коробка/шт	Kg/коробка
5 мм	EXDRP57000001		-	-

PBT Yeni Nesil Vana
 PBT New Generation Valve

DN (мм)	Код	Цена (шт)	Коробка/шт	Кг/коробка
1/2"	EXDRP58000001		250	-
3/4"	EXDRP58000002		125	12,500
1"	EXDRP58000003		65	10,750
1 1/4"	EXDRP58000004		40	9,460
1 1/2"	EXDRP58000005		35	10,760
2"	EXDRP58000006		18	10,000
2 1/2"	EXDRP58000007		12	11,150
3"	EXDRP58000008		7	10,100
4"	EXDRP58000009		4	12,550

PBT Yeni Nesil Metal Dişli Vana
 PBT New Generation Valve With Metal Female Threaded

DN (мм)	Код	Цена (шт)	Коробка/шт	Кг/коробка
1 1/2"	EXDRP59000001		-	-
2"	EXDRP59000002		-	-
2 1/2"	EXDRP59000003		-	-
3"	EXDRP59000004		-	-
4"	EXDRP59000005		-	-

3/4" Yeni Nesil Sprey Sprink
 3/4" Garden & Land Sprey

DN (мм)	Код	Цена (шт)	Коробка/шт	Кг/коробка
3/4"	EXDRP77000001		400	8,500

Sprink Manşonu
 Reduction

DN (мм)	Код	Цена (шт)	Коробка/шт	Кг/коробка
32x20	EXDRP78000001		350	-
32x25	EXDRP78000002		350	-
32x32	EXDRP78000003		-	-

Plastik Mini Filtre (Krom Elek)
 Plastic Mini Filter (Sieve)

DN (мм)	Код	Цена (шт)	Коробка/шт	Кг/коробка
20"	EXDRP60000001		20	8,920
25"	EXDRP60000002		20	7,100
32"	EXDRP60000003		20	7,050
40"	EXDRP60000004		7	6,150
50"	EXDRP60000005		7	6,160
63"	EXDRP60000006		7	6,550

Plastik Filtre (Krom Elek)
 Plastic Filter (Sieve)

DN (мм)	Код	Цена (шт)	Коробка/шт	Кг/коробка
2 1/2"	EXDRP61000001		1	-
3"	EXDRP61000002		1	-
4"	EXDRP61000003		1	-

Plastik Filtre (Disk)
 Plastic Filter (Disc)

DN (мм)	Код	Цена (шт)	Коробка/шт	Кг/коробка
2 1/2"	EXDRP62000001		1	8,600
3"	EXDRP62000002		1	-
4"	EXDRP62000003		1	-

Double Filtre
 Double Plastic Filter

DN (мм)	Код	Цена (шт)	Коробка/шт	Кг/коробка
2 1/2"	Хромированное сито	EXDRP63000001	1	15,180
3"	Хромированное сито	EXDRP63000002	1	-
4"	Хромированное сито	EXDRP63000003	1	-
2 1/2"	Диск	EXDRP63000004	1	-
3"	Диск	EXDRP63000005	1	-
4"	Диск	EXDRP63000006	1	-

Filtre İç Takımı
 Mini Filter Interior Set

DN (мм)	Код	Цена (шт)	Коробка/шт	Кг/коробка
Маленький	EXDRP64000001		25	7,300
Большой	EXDRP64000002		25	4,880

Дистрибьютор труб



DN (мм)	Код	Цена (шт)	Коробка /шт	Кг/коробка
32x32x20	EXDRP65000001	①	100	5,760
32x32x25	EXDRP65000002	①	100	5,710



DN (мм)	Код	Цена (шт)	Коробка /шт	Кг/коробка
32x25x20	EXDRP66000001		150	5,570



DN (мм)	Код	Цена (шт)	Коробка /шт	Кг/коробка
32x20	EXDRP67000001		150	9,350

Крепление кола



DN (мм)	Код	Цена (шт)	Коробка /шт	Кг/коробка
1/2x20	EXDRP68000001		400	7,820
1/2x25	EXDRP68000002		300	7,360



DN (мм)	Код	Цена (шт)	Коробка /шт	Кг/коробка
1/2x1/2	EXDRP69000001		500	7,970

PP

ЛИНЕЙКА ПРОДУКТОВ

ПРОИЗВОДСТВЕННЫЙ СТАНДАРТ

TS ISO 9911

Размер Ø20 - Ø400

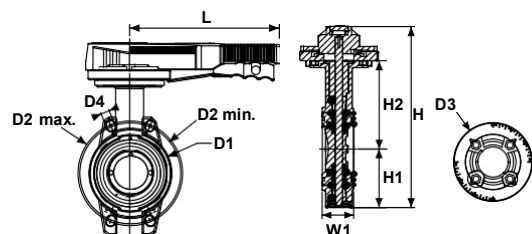

Поворотный затвор из PP (без фланца)

DN	DN	D1 (мм)	D2 мин. (мм)	D2 макс. (мм)	D3 (мм)	D4 (мм)	L (мм)	H (мм)	H1 (мм)	H2 (мм)	W1 (мм)	н _{0e}	kv л/мин	ISO 5211 ISO 5211
63	50	104	120	125	115	19	207	256	82	126	45	4 x 19	1470	F 07
75	65	115	140	145	115	19	207	265	86	129	46	4 x 19	2200	F 07
90	80	131	150	160	115	19	207	272	89	132	48	8 x 19	3000	F 07
110	100	160	175	190	115	19	207	311	103	156	56	8 x 19	6500	F 07
125	110	190	210	216	115	23	258	338	116	169	63	8 x 23	11500	F 07
140	125	190	210	216	115	23	258	338	116	169	63	8 x 23	11500	F 07
160	150	214	241	241	115	24	258	364	129	182	66	8 x 24	16600	F 07
200	175	268	290	295	115	24	335	414	158	203	75	8 x 24	39600	F 07
225	200	268	290	295	115	24	335	414	158	203	75	8 x 24	39600	F 07

DN	PN	Код	Цена (шт)	Кг/шт	Коробка/шт
63	10	420 00 063 2		1,18	1
75	10	420 00 075 2		1,26	1
90	10	420 00 090 2		1,42	1
110	10	420 00 110 2		2,23	1
125	10	420 00 125 2		2,77	1

DN	PN	Код	Цена (шт)	Кг/шт	Коробка/шт
140	10	420 00 140 2		2,77	1
160	10	420 00 160 2		3,22	1
200	10	420 00 200 2		5,12	1
225	10	420 00 225 2		5,12	1

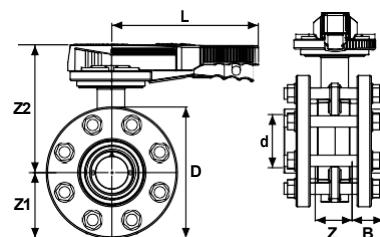
Поворотный затвор из PP (с фланцем)

DN	PN	Код	Цена (шт)	Кг/шт	Коробка/шт	DN	D (мм)	Z (мм)	Z1 (мм)	Z2 (мм)	B (мм)	L (мм)	Q1 (мм)	Q2 (мм)	н _{0e}	ISO 5211 ISO 5211	kv л/мин
63	10	421 00 063 2		3,00	1	50	165	51	82	188	38	207	37	40	4 x 19	F 07	1470
75	10	421 00 075 2		3,60	1	65	185	52	92	180	43	207	50	46	4 x 19	F 07	2200
90	10	421 00 090 2		5,45	1	80	200	58	100	183	51	207	65	46	8 x 19	F 07	3000
110	10	421 00 110 2		6,60	1	100	220	66	110	208	60	258	85	68	8 x 19	F 07	6500
125	10	421 00 125 2		9,50	1	110	250	73	125	221	69	258	111	92	8 x 23	F 07	11500
140	10	421 00 140 2		9,90	1	125	250	73	125	221	75	258	111	92	8 x 23	F 07	11500
160	10	421 00 160 2		11,4	1	150	285	76	142	235	86	258	138	122	8 x 24	F 07	16600
200	10	421 00 200 2		17,1	1	175	340	87	170	255	106	335	192	179	8 x 24	F 07	39600
225	10	421 00 225 2		17,1	1	200	340	87	170	255	120	335	192	179	8 x 24	F 07	39600

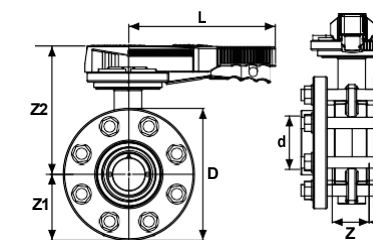
Поворотный затвор из PP с фланцем (винт из нержавеющей стали 304, гайка, шайба)

DN	PN	Код	Цена (шт)	Кг/шт	Коробка/шт	DN	D (мм)	Z (мм)	Z1 (мм)	Z2 (мм)	B (мм)	L (мм)	н _{0e}	ISO 5211 ISO 5211	kv л/мин
63	10	422 00 063 2		3,00	1	50	165	51	82	188	38	207	4 x 19	F 07	1470
75	10	422 00 075 2		3,60	1	65	185	52	92	180	43	207	4 x 19	F 07	2200
90	10	422 00 090 2		5,45	1	80	200	58	100	183	51	207	8 x 19	F 07	3000
110	10	422 00 110 2		6,60	1	100	220	66	110	208	60	258	8 x 19	F 07	6500
125	10	422 00 125 2		9,50	1	110	250	73	125	221	69	258	8 x 23	F 07	11500
140	10	422 00 140 2		9,90	1	125	250	73	125	221	75	258	8 x 23	F 07	11500
160	10	422 00 160 2		11,4	1	150	285	76	142	235	86	258	8 x 24	F 07	16600
200	10	422 00 200 2		17,1	1	175	340	87	170	255	106	335	8 x 24	F 07	39600
225	10	422 00 225 2		17,1	1	200	340	87	170	255	120	335	8 x 24	F 07	39600

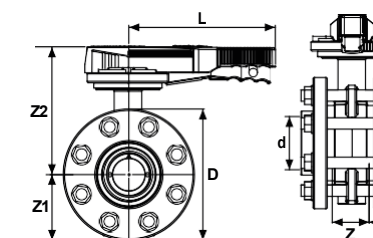
Поворотный затвор из PP с фланцем (винт из нержавеющей стали 316, гайка, шайба)

DN	PN	Код	Цена (шт)	Кг/шт	Коробка/шт	DN	D (мм)	Z (мм)	Z1 (мм)	Z2 (мм)	B (мм)	L (мм)	н _{0e}	ISO 5211 ISO 5211	kv л/мин
63	10	423 00 063 2		3,00	1	50	165	51	82	188	38	207	4 x 19	F 07	1470
75	10	423 00 075 2		3,60	1	65	185	52	92	180	43	207	4 x 19	F 07	2200
90	10	423 00 090 2		5,45	1	80	200	58	100	183	51	207	8 x 19	F 07	3000
110	10	423 00 110 2		6,60	1	100	220	66	110	208	60	258	8 x 19	F 07	6500
125	10	423 00 125 2		9,50	1	110	250	73	125	221	69	258	8 x 23	F 07	11500
140	10	423 00 140 2		9,90	1	125	250	73	125	221	75	258	8 x 23	F 07	11500
160	10	423 00 160 2		11,4	1	150	285	76	142	235	86	258	8 x 24	F 07	16600
200	10	423 00 200 2		17,1	1	175	340	87	170	255	106	335	8 x 24	F 07	39600
225	10	423 00 225 2		17,1	1	200	340	87	170	255	120	335	8 x 24	F 07	39600

Шаровой клапан из PP, односторонний, латунный, с внутренней резьбой



DN	Rp дюйм	PN	Кг/шт	Коробка/шт	DN (мм)	л/мин	Z (мм)	L1 (мм)	L (мм)	H (мм)	H1 (мм)
20	1/2"	10	0,18	55	15	185	52	45	86	47	27
25	3/4"	10	0,24	75	20	350	58	49	96	51	31
32	1"	10	0,31	60	25	700	61	54	106	63	33
40	1 1/4"	10	0,50	30	32	1000	73	66	127	67	42
50	1 1/2"	10	0,80	20	40	1600	82	75	153	86	46
63	2"	10	1,36	12	50	3100	95	89	172	101	58

● белый
 ● бежевый
 ● зеленый
 ● голубой

DN	Rp дюйм	Код EPDM кольцо	Цена (шт)	Код EPDM кольцо	Цена (шт)	Код EPDM кольцо	Цена (шт)	Код EPDM кольцо	Цена (шт)
20	1/2"	411 00 020 2		411 05 020 2		411 10 020 2		411 15 020 2	
25	3/4"	411 00 025 2		411 05 025 2		411 10 025 2		411 15 025 2	
32	1"	411 00 032 2		411 05 032 2		411 10 032 2		411 15 032 2	
40	1 1/4"	411 00 040 2		411 05 040 2		411 10 040 2		411 15 040 2	
50	1 1/2"	411 00 050 2		411 05 050 2		411 10 050 2		411 15 050 2	
63	2"	411 00 063 2		411 05 063 2		411 10 063 2		411 15 063 2	

Шаровой клапан из PP, односторонний, латунный, с внутренней резьбой



DN	Rp дюйм	PN	Кг/шт	Коробка/шт	DN (мм)	л/мин	Z (мм)	L1 (мм)	L (мм)	H (мм)	H1 (мм)
20	1/2"	10	0,20	55	15	185	52	45	86	47	27
25	3/4"	10	0,35	75	20	350	58	49	96	51	31
32	1"	10	0,31	60	25	700	61	54	106	63	33
40	1 1/4"	10		30	32	1000	73	66	127	67	42
50	1 1/2"	10		20	40	1600	82	75	153	86	46
63	2"	10	1,53	12	50	3100	95	89	172	101	58

● белый
 ● бежевый
 ● зеленый
 ● голубой

DN	Rp дюйм	Код EPDM кольцо	Цена (шт)	Код EPDM кольцо	Цена (шт)	Код EPDM кольцо	Цена (шт)	Код EPDM кольцо	Цена (шт)
20	1/2"	414 20 020 2		414 25 020 2		414 30 020 2		414 35 020 2	
25	3/4"	414 20 025 2		414 25 025 2		414 30 025 2		414 35 025 2	
32	1"	414 20 032 2		414 25 032 2		414 30 032 2		414 35 032 2	
40	1 1/4"	414 20 040 2		414 25 040 2		414 30 040 2		414 35 040 2	
50	1 1/2"	414 20 050 2		414 25 050 2		414 30 050 2		414 35 050 2	
63	2"	414 20 063 2		414 25 063 2		414 30 063 2		414 35 063 2	

Шаровой клапан из PP с одной стороны, латунь, с наружной резьбой



DN	Rp дюйм	PN	Кг/шт	Коробка/шт	DN (мм)	л/мин	Z (мм)	L1 (мм)	L (мм)	H (мм)	H1 (мм)
20	1/2"	10	0,19	55	15	185	52	45	112	47	27
25	3/4"	10	0,26	75	20	350	58	49	113	51	31
32	1"	10	0,34	60	25	700	61	54	136	63	33
40	1 1/4"	10	0,57	30	32	1000	73	66	158	67	42
50	1 1/2"	10	0,87	20	40	1600	82	75	173	86	46
63	2"	10	1,48	12	50	3100	95	89	203	101	58

● белый
 ● бежевый
 ● зеленый
 ● голубой

DN	Rp дюйм	Код EPDM кольцо	Цена (шт)	Код EPDM кольцо	Цена (шт)	Код EPDM кольцо	Цена (шт)	Код EPDM кольцо	Цена (шт)
20	1/2"	412 00 020 2		412 05 020 2		412 10 020 2		412 15 020 2	
25	3/4"	412 00 025 2		412 05 025 2		412 10 025 2		412 15 025 2	
32	1"	412 00 032 2		412 05 032 2		412 10 032 2		412 15 032 2	
40	1 1/4"	412 00 040 2		412 05 040 2		412 10 040 2		412 15 040 2	
50	1 1/2"	412 00 050 2		412 05 050 2		412 10 050 2		412 15 050 2	
63	2"	412 00 063 2		412 05 063 2		412 10 063 2		412 15 063 2	

Шаровой клапан из PP с одной стороны, латунный, с резьбой, с внутренней резьбой, с внутренней резьбой



DN	Rp дюйм	PN	Кг/шт	Коробка/шт	DN (мм)	л/мин	Z (мм)	L1 (мм)	L (мм)	H (мм)	H1 (мм)
20	1/2"	10	0,21	55	15	185	52	45	112	47	27
25	3/4"	10	0,36	75	20	350	58	49	113	51	31
32	1"	10	0,33	60	25	700	61	54	136	63	33
40	1 1/4"	10	0,66	30	32	1000	73	66	158	67	42
50	1 1/2"	10	0,96	20	40	1600	82	75	173	86	46
63	2"	10	1,62	12	50	3100	95	89	203	101	58

● белый
 ● бежевый
 ● зеленый
 ● голубой

DN	Rp дюйм	Код EPDM кольцо	Цена (шт)	Код EPDM кольцо	Цена (шт)	Код EPDM кольцо	Цена (шт)	Код EPDM кольцо	Цена (шт)
20	1/2"	414 00 020 2		414 05 020 2		414 10 020 2		414 15 020 2	
25	3/4"	414 00 025 2		414 05 025 2		414 10 025 2		414 15 025 2	
32	1"	414 00 032 2		414 05 032 2		414 10 032 2		414 15 032 2	
40	1 1/4"	414 00 040 2		414 05 040 2		414 10 040 2		414 15 040 2	
50	1 1/2"	414 00 050 2		414 05 050 2		414 10 050 2		414 15 050 2	
63	2"	414 00 063 2		414 05 063 2		414 10 063 2		414 15 063 2	

PP Муфта



DN	PN	Кг/шт	Коробка/шт	DN (мм)	D1 (мм)	L1 (мм)	L2 (мм)	K (мм)
20	10	0,05	125	15	54	19	24	16
25	10	0,07	100	20	62	22	27	19
32	10	0,09	50	25	65	25	30	22
40	10	0,16	30	32	83	28	36	26
50	10	0,189	45	40	93	38	42	31
63	10	0,35	30	50	116	41	52	38
75	10	0,585	18	65	129	47	54	44
90	10	0,98	9	80	155	56	61	51
110	10	1,47	7	100	178	66	71	61

● белый ● бежевый ● зеленый ● голубой

DN	Код EPDM кольцо	Цена (шт)	Код EPDM кольцо	Цена (шт)	Код EPDM кольцо	Цена (шт)	Код EPDM кольцо	Цена (шт)
20	406 00 020 2		406 20 020 2		406 40 020 2		406 60 020 2	
25	406 00 025 2		406 20 025 2		406 40 025 2		406 60 025 2	
32	406 00 032 2		406 20 032 2		406 40 032 2		406 60 032 2	
40	406 00 040 2		406 20 040 2		406 40 040 2		406 60 040 2	
50	406 00 050 2		406 20 050 2		406 40 050 2		406 60 050 2	
63	406 00 063 2		406 20 063 2		406 40 063 2		406 60 063 2	
75	406 00 075 2		406 20 075 2		406 40 075 2		406 60 075 2	
90	406 00 090 2		406 20 090 2		406 40 090 2		406 60 090 2	
110	406 00 110 2		406 20 110 2		406 40 110 2		406 60 110 2	

PP с обеих сторон с внутренней резьбой

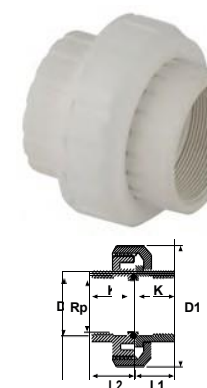

Rp дюйм	PN	Кг/шт	Коробка/шт	DN (мм)	D1 (мм)	L1 (мм)	L2 (мм)	K (мм)
1/2"	10	0,05	125	15	54	19	24	16
3/4"	10	0,07	100	20	62	22	27	19
1"	10	0,09	50	25	65	25	30	22
1 1/4"	10	0,15	30	32	83	28	36	26
1 1/2"	10	0,25	45	40	93	38	42	31
2"	10	0,5	30	50	116	41	52	38
2 1/2"	10	0,61	18	65	129	47	54	44
3"	10	1,04	10	80	155	56	61	51
4"	10	1,415	7	100	178	66	71	61

● белый ● бежевый ● зеленый ● голубой

Rp дюйм	Код EPDM кольцо	Цена (шт)	Код EPDM кольцо	Цена (шт)	Код EPDM кольцо	Цена (шт)	Код EPDM кольцо	Цена (шт)
1/2"	408 00 020 2		408 20 020 2		408 40 020 2		408 60 020 2	
3/4"	408 00 025 2		408 20 025 2		408 40 025 2		408 60 025 2	
1"	408 00 032 2		408 20 032 2		408 40 032 2		408 60 032 2	
1 1/4"	408 00 040 2		408 20 040 2		408 40 040 2		408 60 040 2	
1 1/2"	408 00 050 2		408 20 050 2		408 40 050 2		408 60 050 2	
2"	408 00 063 2		408 20 063 2		408 40 063 2		408 60 063 2	
2 1/2"	408 00 075 2		408 20 075 2		408 40 075 2		408 60 075 2	
3"	408 00 090 2		408 20 090 2		408 40 090 2		408 60 090 2	
4"	408 00 110 2		408 20 110 2		408 40 110 2		408 60 110 2	

PP Одностороннее резьбовое соединение с внутренней резьбой

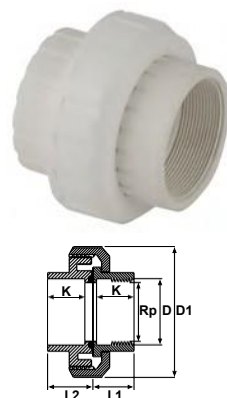

DN	Rp дюйм	PN	Кг/шт	Коробка/шт	DN (мм)	D1 (мм)	L1 (мм)	L2 (мм)	K (мм)
20	1/2"	10	0,05	125	15	54	19	24	16
25	3/4"	10	0,07	100	20	62	22	27	19
32	1"	10	0,085	50	25	65	25	30	22
40	1 1/4"	10	0,155	30	32	83	28	36	26
50	1 1/2"	10	0,25	45	40	93	38	42	31
63	2"	10	0,48	30	50	116	41	52	38
75	2 1/2"	10	0,6	18	65	129	47	54	44
90	3"	10	1,005	9	80	155	56	61	51
110	4"	10	1,485	7	100	178	66	71	61

● белый ● бежевый ● зеленый ● голубой

DN	Rp дюйм	Код EPDM кольцо	Цена (шт)	Код EPDM кольцо	Цена (шт)	Код EPDM кольцо	Цена (шт)	Код EPDM кольцо	Цена (шт)
20	1/2"	407 00 020 2		407 20 020 2		407 40 020 2		407 60 020 2	
25	3/4"	407 00 025 2		407 20 025 2		407 40 025 2		407 60 025 2	
32	1"	407 00 032 2		407 20 032 2		407 40 032 2		407 60 032 2	
40	1 1/4"	407 00 040 2		407 20 040 2		407 40 040 2		407 60 040 2	
50	1 1/2"	407 00 050 2		407 20 050 2		407 40 050 2		407 60 050 2	
63	2"	407 00 063 2		407 20 063 2		407 40 063 2		407 60 063 2	
75	2 1/2"	407 00 075 2		407 20 075 2		407 40 075 2		407 60 075 2	
90	3"	407 00 090 2		407 20 090 2		407 40 090 2		407 60 090 2	
110	4"	407 00 110 2		407 20 110 2		407 40 110 2		407 60 110 2	

● ● ● ● Пожалуйста, запрашивайте минимальное количество для других цветов, кроме белого.

● ● ● ● Пожалуйста, запрашивайте минимальное количество для других цветов, кроме белого.

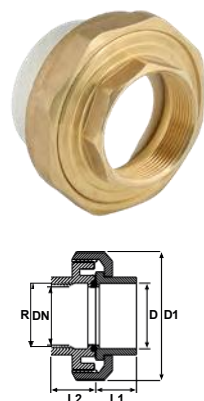
Латунный выход с внутренней резьбой из PP
Латунный выход с внутренней резьбой из PP

DN	R Дюй	PN	Кг/шт	Коробка/ шт	DN (мм)	D1 (мм)	L1 (мм)	L2 (мм)
20	1/2"	10	0,075	125	15	36	19	14
25	3/4"	10	0,108	100	20	45	22	15
32	1"	10	0,155	50	25	51	25	17
40	1 1/4"	10	0,28	30	32	64	28	24
50	1 1/2"	10	0,41	45	40	80	38	22
63	2"	10	0,77	25	50	98	41	23



DN	R Дюй	PN	Кг/шт	Коробка/ шт	DN (мм)	D1 (мм)	L1 (мм)	L2 (мм)
20	1/2"	10	0,09	125	15	36	19	14
25	3/4"	10	0	100	20	45	21	15
32	1"	10	0,15	50	25	51	25	17
40	1 1/4"	10	1	50	32	64	29	24
50	1 1/2"	10	0,395	30	40	80	34	22
63	2"	10	0,66	10	50	98	41	23

белый
 бежевый
 зеленый
 голубой

DN	Rp дюйм	Код EPDM кольцо	Цена (шт)	Код EPDM кольцо	Цена (шт)	Код EPDM кольцо	Цена (шт)	Код EPDM кольцо	Цена (шт)
20	1/2"	410 00 020 2		410 40 020 2		410 60 020 2		418 60 020 2	
25	3/4"	410 00 025 2		410 40 025 2		410 60 025 2		418 60 025 2	
32	1"	410 00 032 2		410 40 032 2		410 60 032 2		418 60 032 2	
40	1 1/4"	410 00 040 2		410 40 040 2		410 60 040 2		418 60 040 2	
50	1 1/2"	410 00 050 2		410 40 050 2		410 60 050 2		418 60 050 2	
63	2"	410 00 063 2		410 40 063 2		410 60 063 2		418 60 063 2	

белый
 бежевый
 зеленый
 голубой

DN	Rp дюйм	Код EPDM кольцо	Цена (шт)	Код EPDM кольцо	Цена (шт)	Код EPDM кольцо	Цена (шт)	Код EPDM кольцо	Цена (шт)
20	1/2"	410 20 020 2		410 50 020 2		410 70 020 2		418 70 020 2	
25	3/4"	410 10 025 2		410 50 025 2		410 70 025 2		418 70 025 2	
32	1"	410 10 032 2		410 50 032 2		410 70 032 2		418 70 032 2	
40	1 1/4"	410 10 040 2		410 50 040 2		410 70 040 2		418 70 040 2	
50	1 1/2"	410 10 050 2		410 50 050 2		410 70 050 2		418 70 050 2	
63	2"	410 10 063 2		410 50 063 2		410 70 063 2		418 70 063 2	

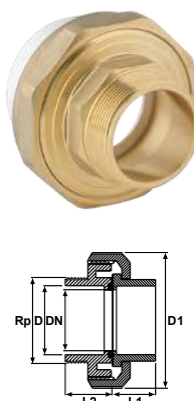
Латунный выход с наружной резьбой из PP
Латунный выход с наружной резьбой из PP

DN	Rp Дюйм	PN	Кг/шт	Коробка/ шт	DN (мм)	D1 (мм)	L1 (мм)	L2 (мм)
20	1/2"	10	0,085	125	15	36	19	14
25	3/4"	10	0,14	100	20	45	22	15
32	1"	10	0,172	50	25	51	25	17
40	1 1/4"	10	0,34	50	32	64	28	24
50	1 1/2"	10	0,524	30	40	80	38	22
63	2"	10	0,68	24	50	98	41	23



DN	R Дюйм	PN	Кг/шт	Коробка/ шт	DN (мм)	D1 (мм)	L1 (мм)	L2 (мм)
20	1/2"	10	0,075	50	15	36	19	14
25	3/4"	10	0,108	100	20	45	22	15
32	1"	10	0,155	90	25	51	25	17
40	1 1/4"	10	0,28	80	32	64	28	24
50	1 1/2"	10	0,41	30	40	80	38	22
63	2"	10	0,77	24	50	98	41	23

белый
 бежевый
 зеленый
 голубой

DN	Rp дюйм	Код EPDM кольцо	Цена (шт)	Код EPDM кольцо	Цена (шт)	Код EPDM кольцо	Цена (шт)	Код EPDM кольцо	Цена (шт)
20	1/2"	410 10 020 2		410 45 020 2		410 65 020 2		418 65 020 2	
25	3/4"	410 10 025 2		410 45 025 2		410 65 025 2		418 65 025 2	
32	1"	410 10 032 2		410 45 032 2		410 65 032 2		418 65 032 2	
40	1 1/4"	410 10 040 2		410 45 040 2		410 65 040 2		418 65 040 2	
50	1 1/2"	410 10 050 2		410 45 050 2		410 65 050 2		418 65 050 2	
63	2"	410 10 063 2		410 45 063 2		410 65 063 2		418 65 063 2	

белый
 бежевый
 зеленый
 голубой

DN	Rp дюйм	Код EPDM кольцо	Цена (шт)	Код EPDM кольцо	Цена (шт)	Код EPDM кольцо	Цена (шт)	Код EPDM кольцо	Цена (шт)
20	1/2"	410 30 020 2		410 55 020 2		410 75 020 2		418 75 020 2	
25	3/4"	410 30 025 2		410 55 025 2		410 75 025 2		418 75 025 2	
32	1"	410 30 032 2		410 55 032 2		410 75 032 2		418 75 032 2	
40	1 1/4"	410 30 040 2		410 55 040 2		410 75 040 2		418 75 040 2	
50	1 1/2"	410 30 050 2		410 55 050 2		410 75 050 2		418 75 050 2	
63	2"	410 30 063 2		410 55 063 2		410 75 063 2		418 75 063 2	

Примечание

PPRC

ЛИНЕЙКА ПРОДУКТОВ

ПРОИЗВОДСТВЕННЫЙ
СТАНДАРТ

TS EN ISO 15874-3

Размер Ø20 - Ø125

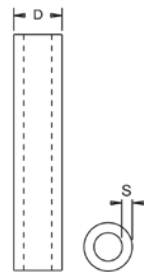

PP-R Труба

PN 10

DN	Pn	Код	Цена (шт)	Мин. Кол-во. Заказа	L (м)	S	D
20	10	800 00 020 2		140	4	1.9	20.3
25	10	800 00 025 2		100	4	2.3	25.3
32	10	800 00 032 2		60	4	2.9	32.3
40	10	800 00 040 2		40	4	3.7	40.4
50	10	800 00 050 2		24	4	4.6	50.5
63	10	800 00 063 2		20	4	5.8	63.6
75	10	800 00 075 2		12	4	6.8	75.7
90	10	800 00 090 2		8	4	8.2	90.9
110	10	800 00 110 2		4	4	10	111
125	10	800 00 125 2		4	4	11.4	126.2

PN 16

DN	Pn	Код	Цена (шт)	Мин. Кол-во. Заказа	L (м)	S	D
20	16	800 01 020 2		140	4	2.8	20.3
25	16	800 01 025 2		100	4	3.5	25.3
32	16	800 01 032 2		60	4	4.4	32.3
40	16	800 01 040 2		40	4	5.5	40.4
50	16	800 01 050 2		24	4	6.9	50.5
63	16	800 01 063 2		20	4	8.6	63.6
75	16	800 01 075 2		12	4	10.3	75.7
90	16	800 01 090 2		8	4	12.3	90.9
110	16	800 01 110 2		4	4	15.1	111
125	16	800 01 125 2		4	4	17.1	126.2

PN 20

DN	Pn	Код	Цена (шт)	Мин. Кол-во. Заказа	L (м)	S	D
20	20	800 02 020 2		140	4	3.4	20.3
25	20	800 02 025 2		100	4	4.2	25.3
32	20	800 02 032 2		60	4	5.4	32.3
40	20	800 02 040 2		40	4	6.7	40.4
50	20	800 02 050 2		24	4	8.3	50.5
63	20	800 02 063 2		20	4	10.5	63.6
75	20	800 02 075 2		12	4	12.5	75.7
90	20	800 02 090 2		8	4	15.0	90.9
110	20	800 02 110 2		4	4	18.3	111
125	20	800 02 125 2		4	4	20.8	126.2

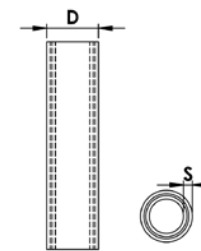
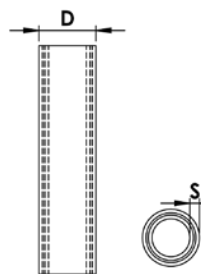
PP-R Труба Форокси

Композитная труба PP-R

PN 25

DN	Pn	Код	Цена (шт)	Коробка/шт	S	D
20	25	800 03 020 2		140/4.00	3.4	20.3
25	25	800 03 025 2		100/4.00	4.2	25.3
32	25	800 03 032 2		60/4.00	5.4	32.3
40	25	800 03 040 2		40/4.00	6.7	40.4
50	25	800 03 050 2		24/4.00	8.3	50.5
63	25	800 03 063 2		20/4.00	10.5	63.6
75	25	800 03 075 2		12/4.00	12.5	75.7
90	25	800 03 090 2		8/4.00	15.0	90.9
110	25	800 03 110 2		44.00	18.3	111
125	25	800 03 125 2		4/4.00	20.8	126.2

PN 20

DN	Pn	Код	Цена (шт)	Коробка/шт	S	D
20	20	800 04 020 2		140/4.00	2.8	20.3
25	20	800 04 025 2		100/4.00	3.5	25.3
32	20	800 04 032 2		60/4.00	4.4	32.3
40	20	800 04 040 2		40/4.00	5.5	40.4
50	20	800 04 050 2		24/4.00	6.9	50.5
63	20	800 04 063 2		20/4.00	8.6	63.6
75	20	800 04 075 2		12/4.00	10.3	75.7
90	20	800 04 090 2		8/4.00	12.3	90.9
110	20	800 04 110 2		44.00	15.1	111
125	20	800 04 125 2		4/4.00	17.1	126.2

PN 25

DN	Pn	Код	Цена (шт)	Коробка/шт	S	D
20	25	800 05 020 2		140/4.00	3.4	20.3
25	25	800 05 025 2		100/4.00	4.2	25.3
32	25	800 05 032 2		60/4.00	5.4	32.3
40	25	800 05 040 2		40/4.00	6.7	40.4
50	25	800 05 050 2		24/4.00	8.3	50.5
63	25	800 05 063 2		20/4.00	10.5	63.6
75	25	800 05 075 2		12/4.00	12.5	75.7
90	25	800 05 090 2		8/4.00	15.0	90.9
110	25	800 05 110 2		44.00	18.3	111
125	25	800 05 125 2		4/4.00	20.8	126.2

Стопорный конец PP-R

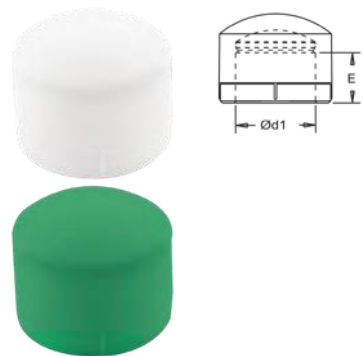

DN	Pn	Код	Цена (шт)	Коробка/шт	d1	E
20	16	802 20 020 2		750	19.5	14.5
25	16	802 20 025 2		500	24.5	16
32	16	802 20 032 2		250	31.5	18
40	16	802 20 040 2		150	39.5	20.5
50	16	802 20 050 2		80	49.4	23.5
63	16	802 20 063 2		50	62.5	27.5
75	16	802 20 075 2		25	74.2	31
90	16	802 20 090 2		18	89.2	35.5
110	16	802 20 110 2		9	109	41.5
125	16	802 20 125 2		6	123.9	46.5

Фланцевый адаптер PP-R

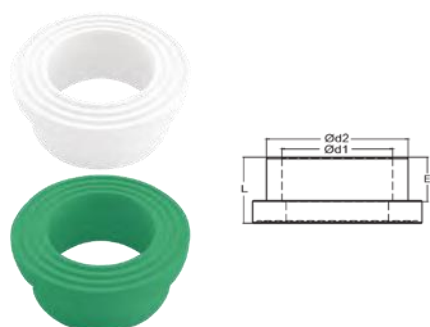

DN	Pn	Код	Цена (шт)	Коробка/шт	d1	d2	E	L
50	16	810 04 050 2		80	49.4	65	23.5	32
63	16	810 04 063 2		50	62.5	80	27.5	40
75	16	810 04 075 2		40	74.2	95	31	40
90	16	810 04 090 2		25	89.2	111	35.5	42
110	16	810 04 110 2		12	109	132	41.5	49

PP-R Фланец

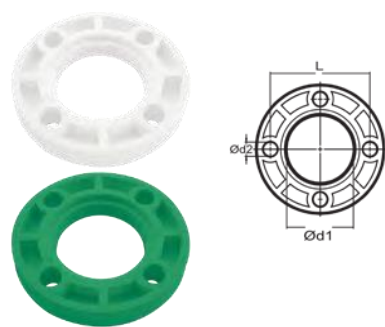

DN	Pn	Код	Цена (шт)	Коробка/шт	d1	d2	E	L
50	16	810 05 050 2		80	66	17	109	30
63	16	810 05 063 2		50	81	17	121	30
75	16	810 05 075 2		40	97	17	144	16
90	16	810 05 090 2		25	113	17	160	16
110	16	810 05 110 2		12	133	17	180	12

Концевая заглушка PP-R, длинная



DN	Pn	Код	Цена (шт)	Коробка/шт	d	L	E
20x1/2"	16	810 06 020 2		750	20.3	56	5

Концевая заглушка PP-R

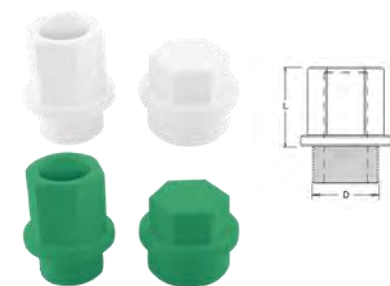

DN	Pn	Код	Цена (шт)	Коробка/шт	D	L
20x1/2"	16	810 07 020 2		2500	20.3	25
25x3/4"	16	810 07 025 2		2500	26	15

Линейка

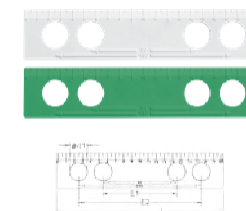

DN	Pn	Код	Цена (шт)	Коробка/шт	d1	E1	E2	L
1/2"	16	810 08 020 2		400	20.5	90	150	200

PP-R Крестовина с наружной резьбой

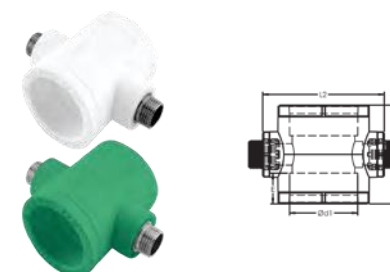

DN	Pn	Код	Цена (шт)	Коробка/шт	d1	E	L1	L2
50x1/2"	16	810 09 5020 2		16	49.4	23.5	84	95
50x3/4"	16	810 09 5025 2		16	49.4	23.5	84	95
50x1"	16	810 09 5032 2		16	49.4	23.5	114	95
50x1 1/4"	16	810 09 5040 2		12	49.4	23.5	114	95
63x1/2"	16	810 09 6320 2		8	62.5	27.5	91	111
63x3/4"	16	810 09 6325 2		8	62.5	27.5	91	111
63x1"	16	810 09 6332 2		8	62.5	27.5	127	113
63x1 1/4"	16	810 09 6340 2		6	62.5	27.5	127	120

PP-R женский крест

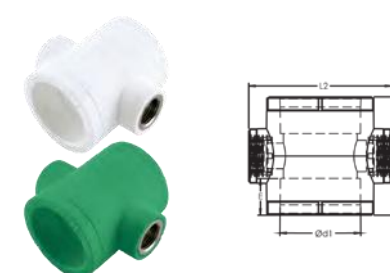

DN	Pn	Код	Цена (шт)	Коробка/шт	d1	E	L1	L2
25x1/2"	16	811 00 2520 2		80	24.5	16	56	56
32x3/4"	16	811 00 3225 2		40	31.5	18	70	70
40x3/4"	16	811 00 4025 2		20	39.5	20.5	86	86
40x1"	16	811 00 4032 2		20	39.5	20.5	86	86
50x1/2"	16	811 00 5020 2		16	49.4	23.5	84	95
50x3/4"	16	811 00 5025 2		16	49.4	23.5	84	95
50x1"	16	811 00 5032 2		16	49.4	23.5	114	95
50x1 1/4"	16	811 00 5040 2		12	49.4	23.5	114	95
63x1/2"	16	811 00 6320 2		8	62.5	27.5	91	111
63x3/4"	16	811 00 6325 2		8	62.5	27.5	91	111
63x1"	16	811 00 6332 2		8	62.5	27.5	127	113
63x1 1/4"	16	811 00 6340 2		6	62.5	27.5	127	120

PP-R Седло

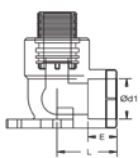

DN	Pn	Код	Цена (шт)	Коробка/шт	d1	E	D	L
20	16	811 01 020 2		300	19.5	14.5	20.3	22
25	16	811 01 025 2		200	24.5	16	25.3	25
32	16	811 01 032 2		100	31.5	18	32.3	30

PP-R Male Battery - Тройное соединение

DN	Pn	Код	Цена (шт)	Коробка/шт	d1	L	E
32 x 1"	16	812 02 3232 2		30	31.5	38.5	18
40 x 1 1/4"	16	812 02 4040 2		20	39.4	48.5	20.5
50 x 1 1/2"	16	812 02 5050 2		12	49.4	59	23.5
63 x 2"	16	812 02 6363 2		8	62.5	76.5	27.5

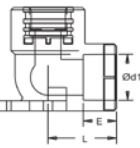
Гнездовой аккумулятор PP-R — тройное соединение

DN	Pn	Код	Цена (шт)	Коробка/шт	d1	L	E
20 x 1/2"	16	812 03 2020 2		75	19.5	30	14.5
25 x 1/2"	16	812 03 2520 2		60	24.5	33	16

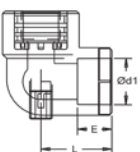
Внутренняя батарея PP-R

DN	Pn	Код	Цена (шт)	Коробка/шт	d1	L	E
25 x 3/4"	16	812 04 2525 2		60	24.5	40	16

Внутренний байпас батареи PP-R

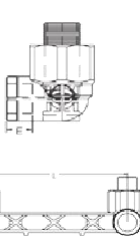

DN	Pn	Код	Цена (шт)	Коробка/шт	d1	L	E
25 x 3/4"	16	812 05 2525 2		60	24.5	40	16

PP-R Male Двойное соединение батарей

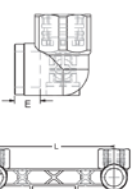
DN	Pn	Код	Цена (шт)	Коробка/шт	d1	L	E
20 x 1/2"	16	812 06 2020 2		20	19.5	150	14.5
20 x 3/4"	16	812 06 2025 2		20	19.5	150	14.5
25 x 1/2"	16	812 06 2520 2		20	24.5	150	16
25 x 3/4"	16	812 06 2525 2		20	24.5	150	16

Двойное разъемное соединение батареи PP-R

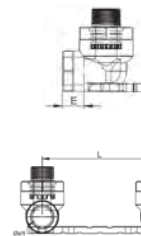
DN	Pn	Код	Цена (шт)	Коробка/шт	d1	L	E
20 x 1/2"	16	803 80 020 2		25	19.5	150	14.5
25 x 1/2"	16	803 80 025 2		20	24.5	150	16

Двойное соединение батареи с наружной резьбой PP-R — плата

DN	Pn	Код	Цена (шт)	Коробка/шт	d1	L	E
20 x 1/2"	16	812 07 2020 2		20	19.5	150	14.5
20 x 3/4"	16	812 07 2025 2		20	19.5	150	14.5
25 x 1/2"	16	812 07 2520 2		20	24.5	150	16
25 x 3/4"	16	812 07 2525 2		20	24.5	150	16

Двойное соединение батареи с внутренней резьбой PP-R — плата

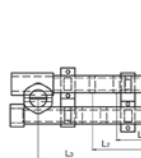

DN	Pn	Код	Цена (шт)	Коробка/шт	d1	L	E
20 x 1/2"	16	812 08 2020 2		25	19.5	150	14.5
20 x 3/4"	16	812 08 2025 2		25	19.5	150	14.5
25 x 1/2"	16	812 08 2520 2		20	24.5	150	16
25 x 3/4"	16	812 08 2525 2		20	24.5	150	16

Регулируемая батарея PP-R

DN	Pn	Код	Цена (шт)	Коробка/шт	d1	L1	L2	L3	E
20 x 1/2"	16	803 70 020 2		15	19.5	105	135	150	14.5
25 x 1/2"	16	803 70 025 2		15	24.5	105	135	150	16

Батарея для биде с наружной резьбой PP-R - двойная

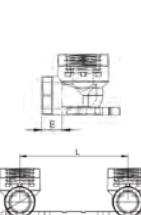

DN	Pn	Код	Цена (шт)	Коробка/шт	d1	L	E
20 x 1/2"	16	812 09 2020 2		30	19.5	100	14.5
20 x 3/4"	16	812 09 2025 2		30	19.5	100	14.5
25 x 1/2"	16	812 09 2520 2		25	24.5	100	16
25 x 3/4"	16	812 09 2525 2		25	24.5	100	16

Батарея для биде с внутренней резьбой PP-R - двойная

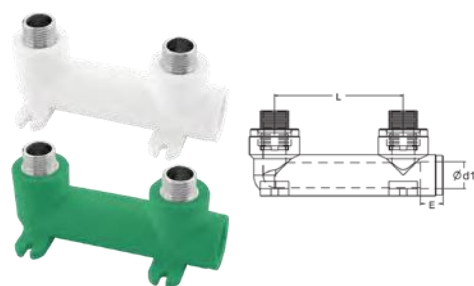
DN	Pn	Код	Цена (шт)	Коробка/шт	d1	L	E
20 x 1/2"	16	803 80 020 2		30	19.5	100	14.5
25 x 1/2"	16	803 80 025 2		25	24.5	100	16
25 x 3/4"	16	803 81 025 2		25	24.5	100	16

Батарея для биде с наружной резьбой PP-R

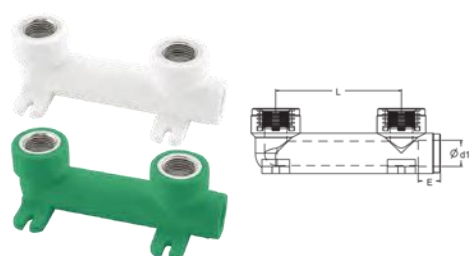
DN	Pn	Код	Цена (шт)	Коробка/шт	d1	L	E
20 x 1/2"	16	803 60 020 2		30	19.5	90	14.5
25 x 1/2"	16	803 60 025 2		25	24.5	90	16

Батарея для биде с внутренней резьбой PP-R

DN	Pn	Код	Цена (шт)	Коробка/шт	d1	L	E
20 x 1/2"	16	802 80 020 2		35	19.5	90	14.5
25 x 1/2"	16	802 80 025 2		25	24.5	90	16

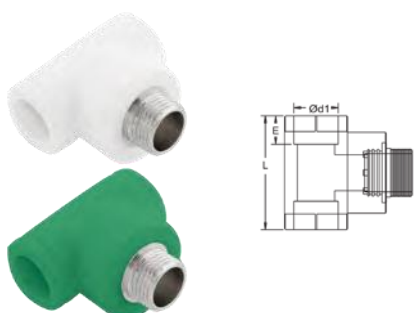
Тройник с наружной резьбой PP-R

DN	Pn	Код	Цена (шт)	Коробка/шт	d1	L	E
20 x 1/2"	16	813 00 2020 2		100	19.5	52	14.5
20 x 3/4"	16	813 00 2025 2		75	19.5	52	14.5
25 x 1/2"	16	813 00 2520 2		75	24.5	59	16
25 x 3/4"	16	813 00 2525 2		50	24.5	59	16
32 x 1/2"	16	813 00 3220 2		30	31.5	70	18
32 x 3/4"	16	813 00 3225 2		30	31.5	44	18
32 x 1"	16	813 00 3232 2		30	31.5	44	18
40 x 1/2"	16	813 00 4020 2		20	39.4	77	20.5
40 x 3/4"	16	813 00 4025 2		20	39.4	77	20.5
40 x 1"	16	813 00 4032 2		20	39.4	82	20.5
50 x 1/2"	16	813 00 5020 2		15	49.4	87	23.5
50 x 3/4"	16	813 00 5025 2		15	49.4	87	23.5
50 x 1"	16	813 00 5032 2		15	49.4	102	23.5
63 x 1/2"	16	813 00 6320 2		8	62.5	120	27.5
63 x 3/4"	16	813 00 6325 2		8	62.5	120	27.5
63 x 1"	16	813 00 6332 2		8	62.5	120	27.5

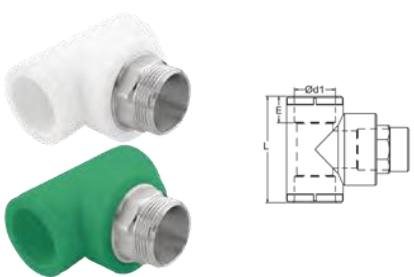
Тройник с наружной резьбой PP-R, шестигранный

DN	Pn	Код	Цена (шт)	Коробка/шт	d1	L	E
32 x 1"	16	813 01 3232 2		30	31.5	70	18
40 x 1 1/4"	16	813 01 4040 2		15	39.4	97.5	20.5

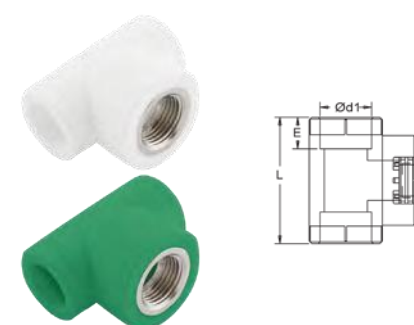
Тройник с внутренней резьбой PP-R

DN	Pn	Код	Цена (шт)	Коробка/шт	d1	L	E
20 x 1/2"	16	813 02 2020 2		100	19.5	60	14.5
20 x 3/4"	16	813 02 2025 2		75	19.5	60	14.5
25 x 1/2"	16	813 02 2520 2		75	24.5	52	16
25 x 3/4"	16	813 02 2525 2		50	24.5	66	16
32 x 1/2"	16	813 02 3220 2		30	31.5	80	18
32 x 3/4"	16	813 02 3225 2		30	31.5	80	18
32 x 1"	16	813 02 3232 2		30	31.5	80	18
40 x 1/2"	16	813 02 4020 2		20	39.4	77	20.5
40 x 3/4"	16	813 02 4025 2		20	39.4	77	20.5
40 x 1"	16	813 02 4032 2		20	39.4	82	20.5
50 x 1/2"	16	813 02 5020 2		15	49.4	87	23.5
50 x 3/4"	16	813 02 5025 2		15	49.4	87	23.5
50 x 1"	16	813 02 5032 2		15	49.4	102	23.5
63 x 1/2"	16	813 02 6320 2		9	62.5	120	27.5
63 x 3/4"	16	813 02 6325 2		9	62.5	120	27.5
63 x 1"	16	813 02 6332 2		9	62.5	120	27.5

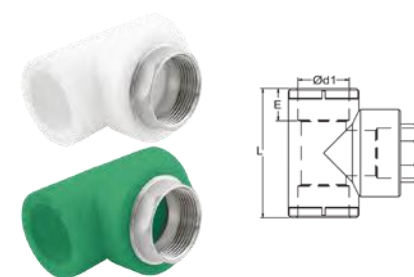
PP-R Тройник с внутренней резьбой, шестигранный

DN	Pn	Код	Цена (шт)	Коробка/шт	d1	L	E
32 x 1"	16	813 03 3232 2		30	31.5	80	18
40 x 1 1/4"	16	813 03 4040 2		20	39.4	97.5	20.5

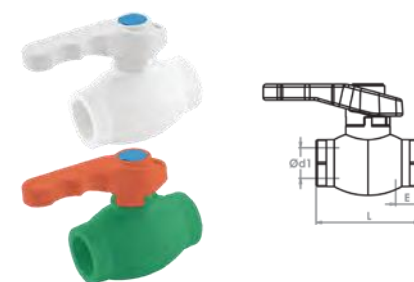
Шаровой кран PP-R

DN	Pn	Код	Цена (шт)	Коробка/шт	d1	L	E
20	16	804 00 020 2		50	19.5	66	14.5
25	16	804 00 025 2		40	24.5	73	16
32	16	804 00 032 2		20	31.5	88	18
40	16	804 00 040 2		12	39.4	105	20.5
50	16	804 00 050 2		8	49.4	125	23.5
63	16	804 00 063 2		4	62.5	150	27.5
75	16	804 00 075 2		4	74.2	165	31

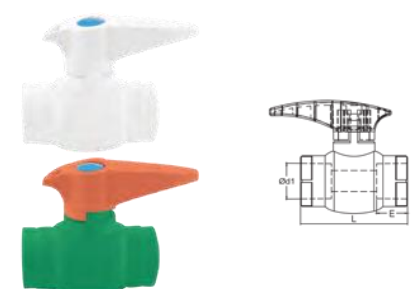
Шаровой кран PP-R - Эко

DN	Pn	Код	Цена (шт)	Коробка/шт	d1	L	E
20	16	805 20 020 2		90	19.5	59	14.5
25	16	805 20 025 2		60	24.5	64	16
32	16	805 20 032 2		40	31.5	75	18

Шаровой кран PP-R (короткая ручка)



DN	Pn	Код	Цена (шт)	Коробка/шт	d1	L	E	L1
20	16	813 04 020 2		90	19.5	59	14.5	60
25	16	813 04 025 2		60	24.5	64	16	65
32	16	813 04 032 2		40	31.5	75	18	70

Шаровой кран с грунтовоочным покрытием PP-R



DN	Pn	Код	Цена (шт)	Коробка/шт	d1	L	L1	E
20	16	813 05 020 2		24	19.5	70	98	14.5
25	16	813 05 025 2		20	24.5	75	102	16

Шаровой кран PP-R с двойным соединением

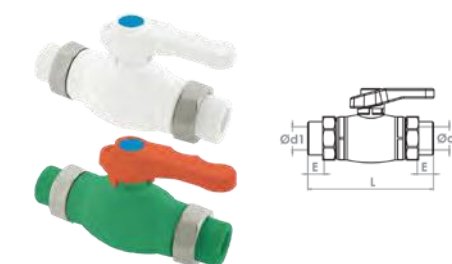

DN	Pn	Код	Цена (шт)	Коробка/шт	d1	L	E
20	16	813 06 020 2		30	19.5	120	14.5
25	16	813 06 025 2		20	24.5	124	16
32	16	813 06 032 2		15	31.5	140	18

Шаровой кран с внутренней резьбой PP-R с одинарным штуцером



DN	Pn	Код	Цена (шт)	Коробка/шт	d1	L	E
20	16	813 07 020 2		30	19.5	91	14.5
25	16	813 07 025 2		25	24.5	95	16
32	16	813 07 032 2		20	31.5	109	18

Шаровой кран PP-R с одним штуцером

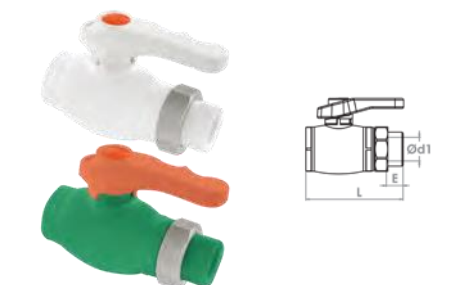

DN	Pn	Код	Цена (шт)	Коробка/шт	d1	L	E
20	16	813 08 020 2		30	19.5	91	14.5
25	16	813 08 025 2		25	24.5	95	16
32	16	813 08 032 2		20	31.5	109	18

Шаровой кран с внутренней резьбой PP-R



DN	Pn	Код	Цена (шт)	Коробка/шт	d1	L	E
20 x 1/2"	16	813 09 020 2		50	19.5	64	14.5
25 x 3/4"	16	813 09 025 2		40	24.5	67	16
32 x 1"	16	813 09 032 2		20	31.5	78	18

Коллекторный клапан PP-R



DN	Pn	Код	Цена (шт)	Коробка/шт	d1	L	E
25 x 1"	16	814 00 025 2		25	24.5	106	16
32 x 1"	16	814 00 032 2		25	31.5	110	18

Клапан радиатора PP-R прямой

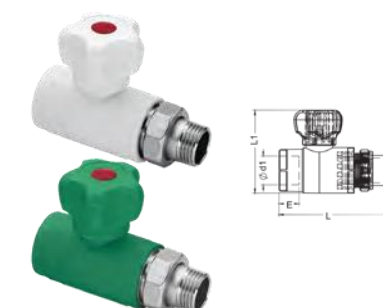

DN	Pn	Код	Цена (шт)	Коробка/шт	d1	L1	L	E
20 x 1/2"	16	814 00 2020 2		50	19.5	67	89	14.5
25 x 1/2"	16	814 00 2520 2		50	24.5	67	89	16
25 x 3/4"	16	814 00 2525 2		40	24.5	72	94	16

Колено клапана радиатора PP-R

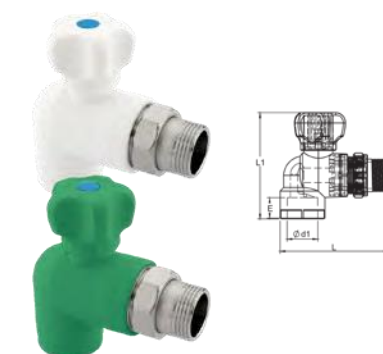

DN	Pn	Код	Цена (шт)	Коробка/шт	d1	L1	L	E
20 x 1/2"	16	814 01 2020 2		50	19.5	83	87,5	14.5
25 x 1/2"	16	814 01 2520 2		50	24.5	83	87,5	16
25 x 3/4"	16	814 01 2525 2		40	24.5	90,5	91	16

Адаптер радиатора PP-R

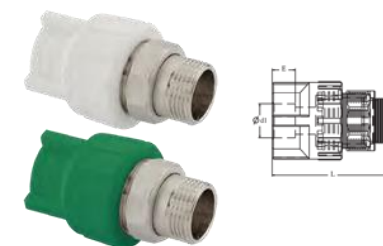

DN	Pn	Код	Цена (шт)	Коробка/шт	d1	L	E
20 x 1/2"	16	814 02 2020 2		60	19.5	55	14.5
20 x 3/4"	16	814 02 2025 2		50	19.5	57	14.5
25 x 1/2"	16	814 02 2520 2		60	24.5	57	16
25 x 3/4"	16	814 02 2525 2		50	24.5	57	16

PP-R коленчатый переходник радиатора

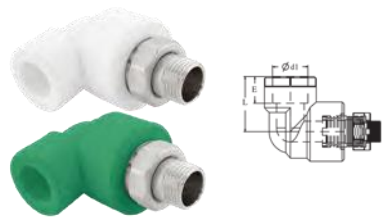

DN	Pn	Код	Цена (шт)	Коробка/шт	d1	L	E
20 x 1/2"	16	814 03 2020 2		60	19.5	30	14.5
20 x 3/4"	16	814 03 2025 2		50	19.5	35	14.5
25 x 1/2"	16	814 03 2520 2		60	24.5	40	16
25 x 3/4"	16	814 03 2525 2		50	24.5	40	16

Запорный клапан из ПП-R



DN	Pn	Код	Цена (шт)	Коробка/шт	d1	L	L1	E
20	16	804 90 020 2		40	19.5	73	96	14.5
25	16	804 90 025 2		30	24.5	73	105	16
32	16	804 90 032 2		20	31.5	86	109	18
40	16	804 90 040 2		15	39.4	93	129	20.5

Люстрационный клапан PP-R



DN	Pn	Код	Цена (шт)	Коробка/шт	d1	E	L	L1
20	25	814 04 020 2		15	19.5	14.5	73	138
25	25	814 04 025 2		15	24.5	16	78	138
32	25	814 04 032 2		15	31.5	18	87	143

Хромированный клапан PP-R - пластик Encastre



DN	Pn	Код	Цена (шт)	Коробка/шт	d1	L	L1	E
20	25	804 30 020 2		30	19.5	73	93	14.5
25	25	804 30 025 2		25	24.5	73	94	16
32	25	804 30 032 2		25	31.5	86	105	18
40	25	804 30 040 2		20	39.4	93	107	20.5

Хромированный клапан PP-R - пластиковая головка



DN	Pn	Код	Цена (шт)	Коробка/шт	d1	L	L1	E
20	25	804 20 020 2		25	19.5	73	138	14.5
25	25	804 20 025 2		20	24.5	73	141	16
32	25	804 20 032 2		15	31.5	86	151	18
40	25	804 20 040 2		10	39.4	93	157	20.5

Хромированный клапан из PP-R, треугольник с пластиковой головкой



DN	Pn	Код	Цена (шт)	Коробка/шт	d1	L	L1	E
20	25	804 10 020 2		25	19.5	73	131	14.5
25	25	804 10 025 2		20	24.5	73	137	16
32	25	804 10 032 2		15	31.5	86	147	18
40	25	804 10 040 2		10	39.4	93	153	20.5

Хромированный шаровой кран PP-R с пластиковой головкой



DN	Pn	Код	Цена (шт)	Коробка/шт	d1	L	L1	E
20	25	814 05 020 2		25	19.5	67	132	14.5
25	25	814 05 025 2		20	24.5	74	138	16
32	25	814 05 032 2		15	31.5	87	150	18

Треугольный хромированный шаровой кран PP-R - пластиковая головка



DN	Pn	Код	Цена (шт)	Коробка/шт	d1	L	L1	E
20	25	814 06 020 2		25	19.5	67	126	14.5
25	25	814 06 025 2		20	24.5	74	133	16
32	25	814 06 032 2		15	31.5	87	148	18

Садовый кран PP-R



DN	Pn	Код	Цена (шт)	Коробка/шт	d1	L	L1
1/2"	16	814 07 020 2		40	13.5	74	63

Смеситель для стиральной машины PP-R



DN	Pn	Код	Цена (шт)	Коробка/шт	L	L1
1/2-3/4"	16	814 08 025 2		40	72	39

Двойной кран PP-R



DN	Pn	Код	Цена (шт)	Коробка/шт
3/4"	16	814 09 025 2		100

PP-R Обратный клапан с наружной резьбой



DN	Pn	Код	Цена (шт)	Коробка/шт	d1	d2	L	E
20	25	815 00 020 2		75	19.5	20.3	67	14.5
25	25	815 00 025 2		50	24.5	25.3	71	16
32	25	815 00 032 2		25	31.5	32.3	100	18

Гнездо обратного клапана P-R



DN	Pn	Код	Цена (шт)	Коробка/шт	d1	L	E
20	25	815 01 020 2		75	19.5	67	14.5
25	25	815 01 025 2		50	24.5	71	16
32	25	815 01 032 2		25	31.5	100	18

Наружный клапан PP-R



DN	Pn	Код	Цена (шт)	Коробка/шт	d1	d2	L	E
20	25	815 02 020 2		30	19.5	20.3	78	14.5
25	25	815 02 025 2		30	24.5	25.3	88	16
32	25	815 02 032 2		15	31.5	32.3	106	18

Патрубок клапана PP-R



DN	Pn	Код	Цена (шт)	Коробка/шт	d1	L	E
20	25	815 03 020 2		30	19.5	78	14.5
25	25	815 03 025 2		30	24.5	88	16
32	25	815 03 032 2		15	31.5	106	18

Наружный фильтр PP-R



DN	Pn	Код	Цена (шт)	Коробка/шт	d1	d2	L	E
20	25	815 04 020 2		75	20.3	19.5	78	14.5
25	25	815 04 025 2		50	25.3	24.5	88	16
32	25	815 04 032 2		25	32.3	31.5	106	18

PP-R Dişi Filtre PP-R Female Filter



DN	Pn	Код	Цена (шт)	Коробка/шт	d1	L	E
20	25	815 05 020 2		75	19.5	78	14.5
25	25	815 05 025 2		50	24.5	88	16
32	25	815 05 032 2		25	31.5	106	18

Хвостовой ниппель PP-R

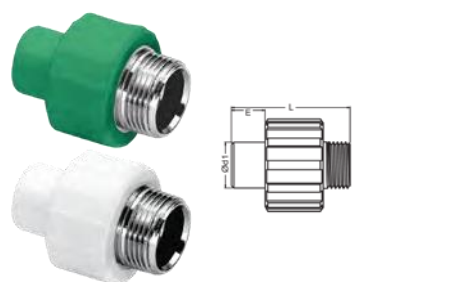

DN	Pn	Код	Цена (шт)	Коробка/шт	d1	L	E
20 x 1/2"	25	815 06 2020 2		125	20.3	52	14.5
20 x 3/4"	25	815 06 2025 2		100	20.3	54	14.5
25 x 1/2"	25	815 06 2520 2		125	25.3	52	16
25 x 3/4"	25	815 06 2525 2		75	25.3	54	16

Ниппель с внутренней резьбой из PP-R

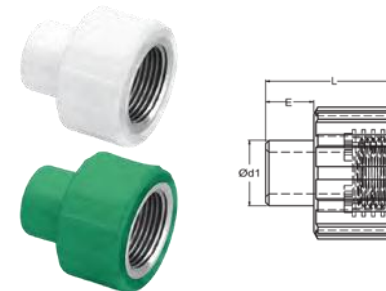

DN	Pn	Код	Цена (шт)	Коробка/шт	d1	L	E
20 x 1/2"	25	815 07 2020 2		150	20.3	41	14.5
20 x 3/4"	25	815 07 2025 2		150	20.3	41	14.5
25 x 1/2"	25	815 07 2520 2		150	25.3	41	16
25 x 3/4"	25	815 07 2525 2		150	25.3	41	16

Ниппель PP-R с гайкой

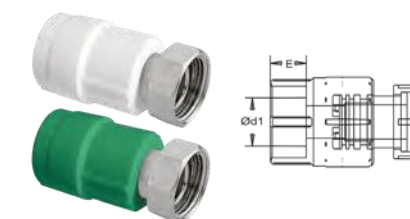

DN	Pn	Код	Цена (шт)	Коробка/шт	d1	E
20 x 1/2"	25	815 08 2020 2		175	19.5	14.5
20 x 3/4"	25	815 08 2025 2		125	19.5	14.5
25 x 1/2"	25	815 08 2520 2		125	24.5	16
25 x 3/4"	25	815 08 2525 2		125	24.5	16
25 x 1"	25	815 08 2532 2		80	24.5	16
32 x 3/4"	25	815 08 3225 2		75	31.5	18
32 x 1"	25	815 08 3232 2		60	31.5	18
32 x 1" 1/4"	25	815 08 3240 2		50	31.5	18

Колено PP-R с гайкой

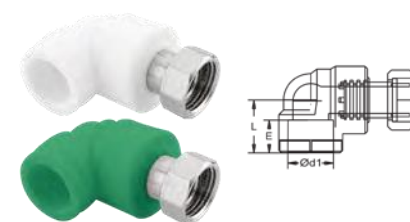

DN	Pn	Код	Цена (шт)	Коробка/шт	d1	L	E
20 x 1/2"	25	815 09 2020 2		120	19.5	30	14.5
20 x 3/4"	25	815 09 2025 2		80	19.5	30	14.5
25 x 3/4"	25	815 09 2525 2		80	24.5	32	16
25 x 1"	25	815 09 2532 2		75	24.5	32	16
32 x 3/4"	25	815 09 3225 2		50	31.5	38	18
32 x 1"	25	815 09 3232 2		50	31.5	38	18
32 x 1" 1/4"	25	815 09 3240 2		40	31.5	38	18

Тройник PP-R с гайкой



DN	Pn	Код	Цена (шт)	Коробка/шт	d1	L	E
20 x 1/2"	25	816 00 2020 2		125	19.5	30	14.5
20 x 3/4"	25	816 00 2025 2		80	19.5	30	14.5
25 x 3/4"	25	816 00 2525 2		80	24.5	32	16
25 x 1"	25	816 00 2532 2		40	24.5	32	16
32 x 1"	25	816 00 3232 2		30	31.5	38	18
32 x 1" 1/4"	25	816 00 3240 2		30	31.5	38	18

Хвостовой адаптер PP-R PE-X

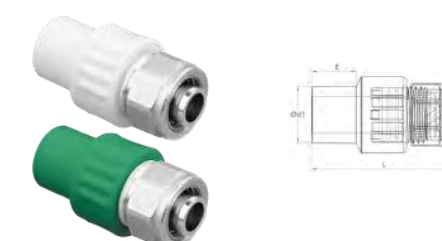

DN	Pn	Код	Цена (шт)	Коробка/шт	d1	L	E
20x1/2"x16	25	816 01 2020 2		200	20.3	54	14.5

Переходник PP-R с наружной резьбой

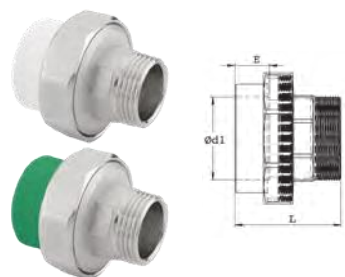

DN	Pn	Код	Цена (шт)	Коробка/шт	d1	L	E
20 x 1/2"	25	816 02 2020 2		1/5	19.5	45	14.5
20 x 3/4"	25	816 02 2025 2		150	19.5	45	14.5
20 x 1"	25	816 02 2032 2		160	19.5	50	14.5
25 x 1/2"	25	816 02 2520 2		120	24.5	46	16
25 x 3/4"	25	816 02 2525 2		100	24.5	49	16
25 x 1"	25	816 02 2532 2		100	24.5	50	16
32 x 1/2"	25	816 02 3220 2		80	31.5	49	18
32 x 3/4"	25	816 02 3225 2		80	31.5	49	18
32 x 1"	25	816 02 3232 2		75	31.5	52	18
32 x 1 1/4"	25	816 02 4032 2		60	31.5	56	18
40 x 1 1/4"	25	816 02 4040 2		40	39.4	59	20.5
50 x 1 1/2"	25	816 02 5050 2		25	49.4	62	23.5
63 x 2"	25	816 02 6363 2		16	62.5	72	27.5
75 x 2 1/2"	25	816 02 7575 2		6	74.2	97	31
90 x 3"	25	816 02 9090 2		3	89.2	117	35.5
110 x 4"	25	816 02 0110 2		2	109	134	41.5

Переходник с внутренней резьбой PP-R PE-X



DN	Pn	Код	Цена (шт)	Коробка/шт	d1	L	E
20x1/2"x16	25	816 03 2020 2		200	19.5	54	14.5

Переходник PP-R с шарнирной головкой и с внутренней резьбой

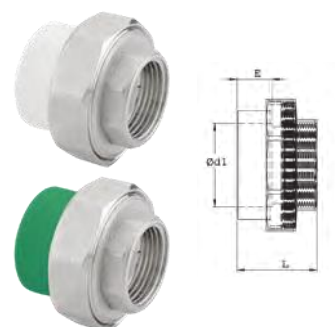

DN	Pn	Код	Цена (шт)	Коробка/шт	d1	L	E
20 x 1/2"	25	816 04 2020 2		200	19.5	38	14.5
20 x 3/4"	25	816 04 2025 2		175	19.5	38	14.5
20 x 1"	25	816 04 2032 2		175	19.5	39	14.5
25 x 1/2"	25	816 04 2520 2		125	24.5	37	16
25 x 3/4"	25	816 04 2525 2		125	24.5	38	16
25 x 1"	25	816 04 2532 2		100	24.5	40	16
32 x 1/2"	25	816 04 3220 2		90	31.5	42	18
32 x 3/4"	25	816 04 3225 2		80	31.5	42	18
32 x 1"	25	816 04 3232 2		80	31.5	42	18
32 x 1 1/4"	25	816 04 4032 2		70	31.5	46	18
40 x 1 1/4"	25	816 04 4040 2		50	39.4	48	20.5
50 x 1 1/2"	25	816 04 5050 2		25	49.4	48	23.5
63 x 2"	25	816 04 6363 2		16	62.5	58	27.5
75 x 2 x 1/2"	25	816 04 7575 2		9	74.2	72	31
90 x 3"	25	816 04 9090 2		6	89.2	78	35.5
110 x 4"	25	816 04 0110 2		2	109	89	41.5

Переходной ниппель PP-R с наружной резьбой

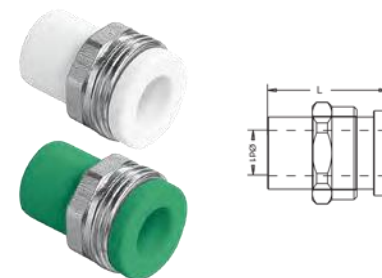

DN	Pn	Код	Цена (шт)	Коробка/шт	d1	L
20 x 3/4"	25	816 05 2025 2		200	20.3	38
25 x 1"	25	816 05 2532 2		150	25.3	43

Переходной ниппель PP-R с внутренней резьбой

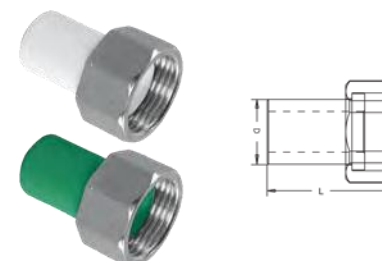

DN	Pn	Код	Цена (шт)	Коробка/шт	d1	L
20 x 3/4"	25	816 06 2025 2		200	20.3	38
25 x 1"	25	816 06 2532 2		150	25.3	43

Ниппель счетчика воды PP-R

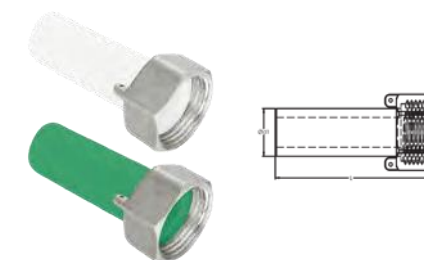

DN	Pn	Код	Цена (шт)	Коробка/шт	d1	L
20 x 3/4"	25	816 07 2025 2		200	20.3	68
25 x 1"	25	816 07 2532 2		150	25.3	68

Переходник PP-R с двухсторонней сваркой

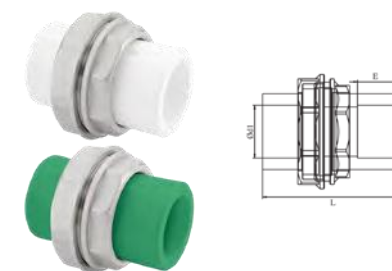

DN	Pn	Код	Цена (шт)	Коробка/шт	d1	L	E
20	25	816 08 020 2		100	19.5	14.5	56
25	25	816 08 025 2		75	24.5	16	59
32	25	816 08 032 2		50	31.5	18	60
40	25	816 08 040 2		30	39.4	20.5	59
50	25	816 08 050 2		25	49.4	23.5	59
63	25	816 08 063 2		14	62.5	27.5	72

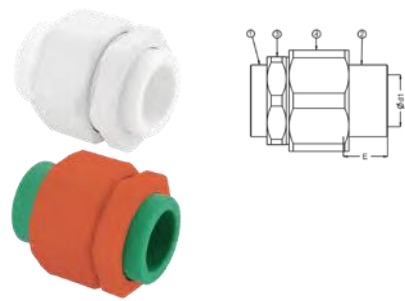
PP-R Муфта

DN	Pn	Код	Цена (шт)	Коробка/шт	d1	E
20	25	816 09 020 2		100	19.5	14.5
25	25	816 09 025 2		60	24.5	16
32	25	816 09 032 2		50	31.5	18

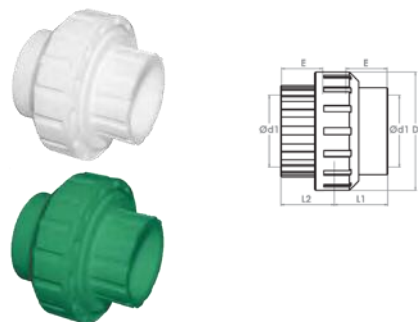
PP-R Муфта PN 16

DN	Pn	Код	Цена (шт)	Коробка/шт	d1	D	E	L1	L2
20	16	816 10 020 2		200	19.5	43	14.5	21.5	24.3
25	16	816 10 025 2		125	24.5	54	16	27.6	25.7
32	16	816 10 032 2		100	31.5	60	18	25.2	30.1
40	16	816 10 040 2		50	39.4	74	20.5	29	39
50	16	816 10 050 2		30	49.4	92	23.5	34	45
63	16	816 10 063 2		16	62.5	118	27.5	41	55
75	16	816 10 075 2		10	74.2	130	31	47	53
90	16	816 10 090 2		6	89.2	181	35.5	56	61
110	16	816 10 110 2		3	109	210	41.5	65	71

PP-R Пластиковый переходник с наружной резьбой

DN	Pn	Код	Цена (шт)	Коробка/шт	d1	L	E
20 x 1/2"	25	816 11 020 2		100	19.5	60	14.5
25 x 3/4"	25	816 11 025 2		70	24.5	65	16
32 x 1"	25	816 11 032 2		50	31.5	67	18

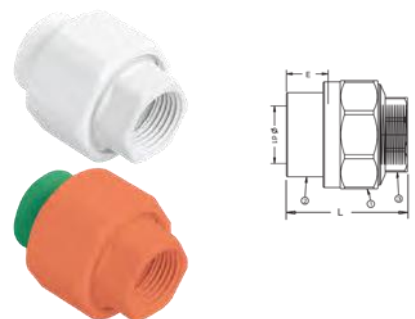
PP-R Пластиковый переходник с внутренней резьбой

DN	Pn	Код	Цена (шт)	Коробка/шт	d1	L	E
20 x 1/2"	25	816 12 020 2		100	19.5	50	14.5
25 x 3/4"	25	816 12 025 2		80	24.5	55	16
32 x 1"	25	816 12 032 2		60	31.5	57	18

ЗАПЧАСТИ

 ПРОИЗВОДСТВЕННЫЙ
СТАНДАРТ

EN 1452-3

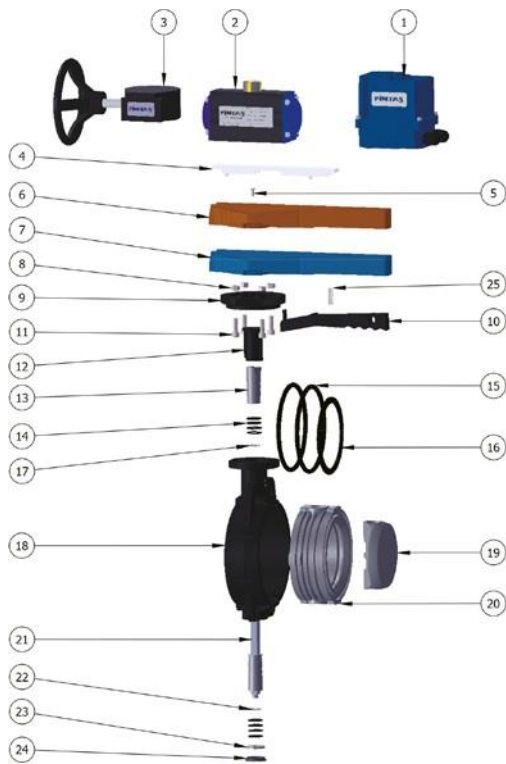

Список запасных частей дроссельной заслонки U-PVC

No	Части	Материал	Необход. Кол-во
1	Электрический привод		1
2	Пневматический привод		1
3	Руль		1
4	Крышка рычага	PVC	1
5	Винт	INOX	1
6	Рычаг (испл. водяного клапана)	ABS	1
7	Рычаг (испл. кислотного клапана)	ABS	1
8	Гайка	INOX	4
9	Индексная пластина	PP GF	1
10	Защелка рычага	PP GF	1
11	Винт	INOX	4
12	Стопорная часть	PP GF	1
13	Стопорный штифт	U-PVC / PP / C-PVC	1
14	Шаг. уплотнительное кольцо	EPDM / FPM	8
15	Наруж. уплотнительное кольцо	EPDM / FPM	2
16	Внутреннее уплотнение	EPDM / FPM	1
17	Стопорные кольца	INOX	1
18	Корпус	PP GF	1
19	Диск	U-PVC / PP / C-PVC	1
20	Внутренний корпус	U-PVC / PP / C-PVC	1
21	Вал	STEEL	1
22	Стопорные кольца	INOX	1
23	Шайба	INOX	1
24	Пружина заглушки	PP GF	1
25	Пружина	INOX	1



No	Ø63 Код	Цена (шт.)	Ø75 Код	Цена (шт.)	Ø90 Код	Цена (шт.)	Ø110 Код	Цена (шт.)	Ø125-Ø140 Код	Цена (шт.)
1	700006329	☺	700007529	☺	700009026	☺	700009026	☺	700011026	☺
2	700040027	☺	700007527	☺	700009027	☺	700009027	☺	700011027	☺
3	700040028	☺	700007528	☺	700009028	☺	700009028	☺	700011028	☺
4	202050902	☺	202050902	☺	202050902	☺	202050902	☺	202050902	☺
5	2021501409	☺	2021501409	☺	2021501409	☺	2021501409	☺	2021501409	☺
6	291139904	☺	291139904	☺	291139904	☺	291139904	☺	291131104	☺
7	291130905	☺	29113905	☺	29113905	☺	29113905	☺	291131105	☺
8	201151969	☺	201151969	☺	201151969	☺	201151969	☺	201151969	☺
9	400267952	☺	400267952	☺	400267952	☺	400267952	☺	400267952	☺
10	400267962	☺	400267962	☺	400267962	☺	400267962	☺	400261112	☺
11	201151979	☺	201151979	☺	201151979	☺	201151979	☺	201151979	☺
12	400267982	☺	400267982	☺	400267982	☺	400267182	☺	400267182	☺
13	201019995	☺	201019995	☺	201019995	☺	201011115	☺	201011115	☺
EPDM	201999999	☺	201999999	☺	201999999	☺	201999998	☺	201999998	☺
FPM	201999900	☺	201999900	☺	201999900	☺	201999990	☺	201999990	☺
EPDM	201030637	☺	201030757	☺	202030909	☺	202031109	☺	K00203779	☺
FPM	201030639	☺	201030758	☺	205030909	☺	406031109	☺	K0023770	☺
EPDM	201020639	☺	201020759	☺	201020909	☺	201021109	☺	201021409	☺
FPM	201020630	☺	201020750	☺	201020900	☺	201021100	☺	201021400	☺
17	102310209	☺	102310209	☺	102310209	☺	102310209	☺	102310209	☺
18	400267632	☺	400267752	☺	400267942	☺	400110942	☺	401251402	☺
19	201137634	☺	201137754	☺	201137974	☺	201137104	☺	201137105	☺
20	201010635	☺	201010755	☺	201010905	☺	201011105	☺	212514005	☺
21	201040634	☺	201040754	☺	201040904	☺	201041104	☺	201041254	☺
22	102310248	☺	102310248	☺	102310248	☺	102310248	☺	102310699	☺
23	102310259	☺	102310259	☺	102310259	☺	102310259	☺	102310259	☺
24	400267972	☺	400267972	☺	400267972	☺	400267172	☺	400267172	☺
25	271351979	☺	271351979	☺	271351979	☺	271351979	☺	271351979	☺

No	Ø160 Код	Цена (шт.)	Ø200-Ø225 Код	Цена (шт.)	Ø250-Ø280 Код	Цена (шт.)	Ø315 Код	Цена (шт.)	Ø400 Код	Цена (шт.)
1	700016026	☺	700020026	☺	700025026	☺	700031526	☺	700040026	☺
2	700016027	☺	700020027	☺	700025027	☺	700031527	☺	700040027	☺
3	700016028	☺	700020028	☺	700025028	☺	700031528	☺	700040028	☺
4	202050902	☺	202051102	☺	202051102	☺	202053152	☺		
5	2021501409	☺	2021501409	☺	2021501409	☺	2021501409	☺		
6	291131104	☺	2911392004	☺	2911392004	☺	2911393154	☺		
7	291131105	☺	291132005	☺	291132005	☺	291133154	☺		
8	201151969	☺	201151969	☺	201151969	☺	201151969	☺		
9	400267952	☺	400267952	☺	400267952	☺	400267952	☺		
10	400261112	☺	400262002	☺	400262002	☺	400263152	☺		
11	201151979	☺	201151979	☺	201151979	☺	201151979	☺		
12	400267182	☺	400267200	☺	400267200	☺	400267200	☺		
13	201011115	☺	201012005	☺	202502805	☺	201019991	☺		
EPDM	201999998	☺	2010322542	☺	2010322542	☺	201031595	☺		
FPM	201999900	☺								
EPDM	K002037799	☺	2010322549	☺	2010325050	☺	2010331549	☺		
FPM	K002037790	☺	2010322540	☺	2010325040	☺		☺		
EPDM	201021609	☺	2010322544	☺	201032899	☺	2010331544	☺		
FPM	201021600	☺	2010322500	☺	201032800	☺		☺		
17	102310209	☺	1023101029	☺	1023101029	☺	1023101029	☺		
18	40160942	☺	401252002	☺	401252502	☺	400315942	☺		
19	201137106	☺	20137205	☺	20132804	☺	201133154	☺		
20	201016005	☺	212520005	☺	201028005	☺	201013156	☺		
21	201041604	☺	201042004	☺	201042804	☺	201043154	☺		
22	102310699	☺	1023101129	☺	1023101129	☺	1023101139	☺		
23	102310259	☺	201120225	☺	201120225	☺	2011200315	☺		
24	400267172	☺	400267225	☺	400267225	☺	400267315	☺		
25	271351979	☺	271351979	☺	271351979	☺	271351979	☺	271351979	☺

Список запасных частей шаровых кранов U-PVC True Union

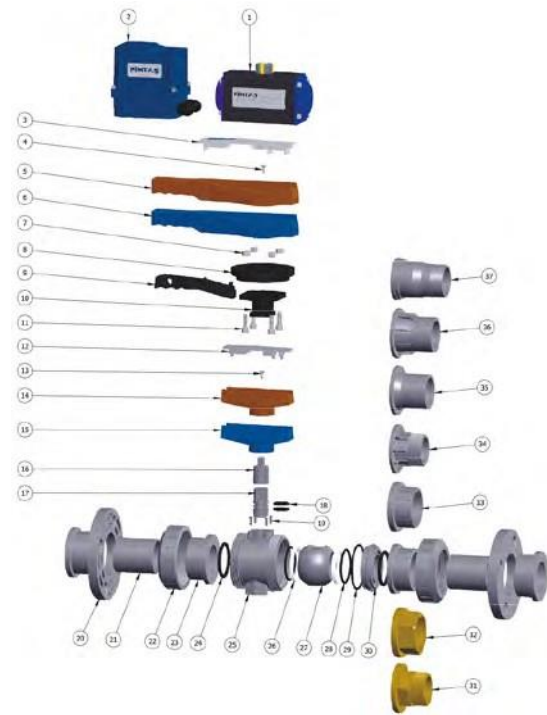

№	Часть	Материал	Неоход. Кол-во
1	Пневматический аккумулятор		1
2	Крышка		1
3	Рычаг электроаккумулятора	PVC	1
4	Болт	INOX	1
5	Рычаг (кислотного клапана)	ABS	1
6	Рычаг (водяного клапана)	ABS	1
7	Гайка	INOX	4
8	Индексная пластина	PP GF	1
9	Защелка	PP GF	1
10	Переходная распорка	U-PVC	1
11	ISO 4762 M8 x 25 --- 255	INOX	4
12	Крышка рычага	ABS	1
13	Болт	INOX	1
14	Ручка рычага (Кислот)	ABS	1
15	Ручка рычага (Вод)	ABS	1
16	Удлинительная часть винта	U-PVC	1
17	Штырь	U-PVC	1
18	Уплотнительное кольцо шифта	EPDM / FPM	2
19	Винт	INOX	4

№	Ø20 Код	Цена (шт.)	Ø25 Код	Цена (шт.)	Ø32 Код	Цена (шт.)	Ø40 Код	Цена (шт.)	Ø50 Код	Цена (шт.)
1	700002026	☺	700002526	☺	700003226	☺	700004026	☺	700006326	☺
2	700002027	☺	700002527	☺	700003227	☺	700004027	☺	700005027	☺
3										
4										
5										
6										
7										
8										
9										
10	201600202	☺	201600202	☺	201600322	☺	201600322	☺	201600502	☺
11	K00201479	☺	K00201479	☺	K00201479	☺	K00201479	☺	K00201479	☺
12	202050202	☺	202050202	☺	202050322	☺	202050405	☺	202050502	☺
13	I00304199	☺	I00304199	☺	I00304199	☺	I00304199	☺	I00304199	☺
14	205040202	☺	205040202	☺	205040322	☺	205040402	☺	205040502	☺
15	202040202	☺	202040202	☺	202040322	☺	202040402	☺	202040502	☺
16	202090251	☺	202090251	☺	202090321	☺	202090321	☺	202090501	☺
17	202090202	☺	202090202	☺	202090322	☺	202090322	☺	202090502	☺
18	202100209	☺	202100209	☺	202100329	☺	202100329	☺	202100509	☺
19	205100209	☺	205100209	☺	205100329	☺	205100329	☺	205100509	☺
20	513000202	☺	513000252	☺	513000322	☺	513000402	☺	513000502	☺
21	201610202	☺	201610252	☺	201610322	☺	201610402	☺	201610502	☺
22	202010202	☺	202010252	☺	202010322	☺	202010402	☺	202010502	☺
23	512000202	☺	512000252	☺	512000322	☺	512000402	☺	512000502	☺
24	202030209	☺	202030259	☺	202100909	☺	202030409	☺	202030509	☺
25	205030209	☺	205030259	☺	202100909	☺	205030409	☺	205030509	☺
26	202060202	☺	202060252	☺	202060322	☺	202060402	☺	202060502	☺
27	202080202	☺	202080252	☺	202080322	☺	202080402	☺	202080502	☺
28	202110202	☺	202110252	☺	202110322	☺	202110402	☺	202110502	☺
29	202070209	☺	202070259	☺	202070329	☺	202120259	☺	202070509	☺
30	205070209	☺	205070259	☺	205070329	☺	205120259	☺	205070509	☺
31	202120209	☺	202120259	☺	202120329	☺	202120409	☺	202070639	☺
32	205120209	☺	205120259	☺	205120329	☺	205120409	☺	205070639	☺
33	202130202	☺	202130253	☺	202130323	☺	202130402	☺	202130503	☺
34	202170202	☺	202170252	☺	202170322	☺	202170402	☺	202170502	☺
35	202180202	☺	202180252	☺	202180322	☺	202180402	☺	202180502	☺
36	512020202	☺	512020252	☺	512020322	☺	512020402	☺	512020502	☺
37	229060202	☺	229060252	☺	229060322	☺	229060402	☺	229060502	☺
38	900900202	☺	900900252	☺	900900322	☺	900900402	☺	900900502	☺
39	512300202	☺	512300252	☺	512300322	☺	512300402	☺	512300502	☺
40	512600202	☺	512600252	☺	512600322	☺	512600402	☺	512600502	☺



№	Часть	Материал	Неоход. Кол-во
20	Фланец	U-PVC	2
21	Распор Деки Kle	U-PVC	2
22	Гайка штуцерная	U-PVC	2
23	Адаптер	U-PVC	4
24	Уплотнительное кольцо корпуса	EPDM / FPM	2
25	Корпус	U-PVC	1
26	Прокладка	HDPE	2
27	Шар	U-PVC	1
28	Уплотнительные кольца изнутри	EPDM / FPM	2
29	Опорное уплотнительное кольцо	EPDM / FPM	1
30	Сферическая основа	U-PVC	1
31	Наружный адаптер	BRASS	1
32	Резьбовой адаптер	BRASS	1
33	Внутренний резьбовой адаптер	U-PVC	1
34	Наружный резьбовой адаптер	U-PVC	1
35	Адаптер	HDPE	1
36	Внешний соединительный адаптер	U-PVC	1
37	Адаптер для шланга	U-PVC	1

№	Ø63 Код	Цена (шт.)	Ø75 Код	Цена (шт.)	Ø90 Код	Цена (шт.)	Ø110 Код	Цена (шт.)
1	70006326	☺	70007526	☺	70009026	☺	70011026	☺
2	70006327	☺	70007527	☺	70009027	☺	70011027	☺
3	202050632	☺	202050902	☺	202050902	☺	202051102	☺
4	2021501499	☺	2021501499	☺	2021501499	☺	2021501499	☺
5	291130905	☺	291130905	☺	291130905	☺	291131105	☺
6	291139904	☺	291139904	☺	291139904	☺	291131104	☺
7	201151969	☺	201151969	☺	201151969	☺	201151969	☺
8	400267952	☺	400267952	☺	400267952	☺	400267952	☺
9	400267962	☺	400267962	☺	400267962	☺	400267962	☺
10	201600752	☺	201600752	☺	201600902	☺	201600902	☺
11	K00201479	☺	K00201479	☺	K00201479	☺	K00201479	☺
12	202050632	☺	202050752	☺	202050902	☺	202051102	☺
13	I00300749	☺	I00300749	☺	I00300749	☺	I00300749	☺
14	205040632	☺	205040752	☺	205040902	☺	205041102	☺
15	202040632	☺	202040752	☺	202040902	☺	202041102	☺
16	202090631	☺	202090631	☺	202090901	☺	202090901	☺
17	202090632	☺	202090632	☺	202090902	☺	202090902	☺
18	202100639	☺	202100639	☺	202100909	☺	202100909	☺
19	205100639	☺	205100639	☺	205100909	☺	205100909	☺
20	513000632	☺	513000752	☺	513000902	☺	513001102	☺
21	201610632	☺	201610752	☺	201610902	☺	201611102	☺
22	202010632	☺	202010752	☺	202010902	☺	202011102	☺
23	512000632	☺	512000752	☺	512000902	☺	512001102	☺
24	202030639	☺	202030759	☺	202030909	☺	202031109	☺
25	202060632	☺	202060752	☺	202060902	☺	202061109	☺
26	202080632	☺	202080752	☺	202080902	☺	202081102	☺
27	202110632	☺	202110752	☺	202110902	☺	202111102	☺
28	202070639	☺	202070759	☺	202070909	☺	202071109	☺
29	205070639	☺	205070759	☺	205070909	☺	205071109	☺
30	202120639	☺	202030909	☺	202120909	☺	202121109	☺
31	205120639	☺	205030909	☺	205120909	☺	205121109	☺
32	202130633	☺	202130753	☺	202130903	☺	202131102	☺
33	202170632	☺						
34	202180632	☺						
35	512020632	☺	512020752	☺	512020902	☺	512021102	☺
36	229060632	☺	229060752	☺	229060902	☺	229061102	☺
37	900900632	☺	900900752	☺	900900902	☺	900901102	☺
38	512300632	☺	512300752	☺	512300902	☺	512301102	☺
39	512600632	☺	512600752	☺	512600902	☺	512601102	☺

ООО «ТИ-СИСТЕМС» ИНЖИНИРИНГ И ПОСТАВКА ТЕХНОЛОГИЧЕСКОГО ОБОРУДОВАНИЯ

Интернет: www.tisys.ru www.tisys.kz www.tisys.by www.tesec.ru www.ti-системс.рф

Телефоны: +7 (495) 7774788, 7489626, (925) 5007155, 54, 65 Эл. почта: info@tisys.ru info@tisys.kz info@tisys.by

Список запасных частей U-PVC Union

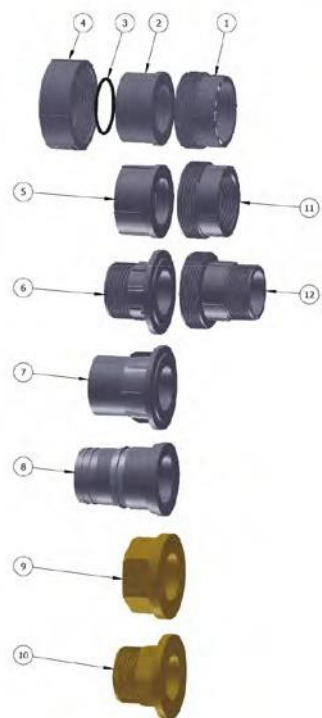

No	Часть	Материал	Необход. Кол-во
1	Корпус фитинга	U-PVC	1
2	Адаптер	U-PVC	1
3	Корпус уплотнительного кольца	EPDM / FPM	1
4	Гайка	U-PVC	1
5	Внутренний адаптер	U-PVC	1
6	Резьбовой адаптер	U-PVC	1
7	Внешн. соединит. адаптер	U-PVC	1
8	Адаптер для шланга	U-PVC	1
9	Внутренняя резьба адаптера	BRASS	1
10	Наружная резьба адаптера	BRASS	1
11	Корпус внутренней резьб. втулки	U-PVC	1
12	Фитинг корпус	U-PVC	1

Список запасных частей вафельного обратного клапана U-PVC



No	Часть	Материал	Необход. Кол-во
1	Корпус	U-PVC	1
2	Клей кольцо Klare	EPDM / FPM	1
3	Клапанье	U-PVC	1
4	Корпус кольца	Stainless Steel	1
5	Корпус кольца	EPDM / FPM	2
6	Щелкающая вилка	U-PVC	2

No	Ø20 Код	Цена (шт)	Ø25 Код	Цена (шт)	Ø32 Код	Цена (шт)	Ø40 Код	Цена (шт)	Ø50 Код	Цена (шт)
1	227050202	☺	227050252	☺	227050322	☺	227050402	☺	227050502	☺
2	512000202	☺	512000252	☺	512000322	☺	512000402	☺	227010502	☺
EPDM 3	202030209	☺	202030259	☺	202100909	☺	202030409	☺	202030509	☺
FPM 3	2050302096	☺	205030259	☺	205100909	☺	205030409*	☺	205030509	☺
4	202010202	☺	202010252	☺	202010322	☺	202010402	☺	227020502	☺
5	512020202	☺	512020252	☺	512020322	☺	512020402	☺	502020502	☺
6										
7	512300202	☺	512300252	☺	512300322	☺	512300402	☺	512300502	☺
8	512600202	☺	512600252	☺	512600322	☺	512600402	☺	512600502	☺
9	202180202	☺	202180252	☺	202180322	☺	202180402	☺	202180502	☺
10	202170202	☺	202170252	☺	202170322	☺	202170402	☺	202170502	☺
11	229050202	☺	229050252	☺	229050322	☺	229050402	☺	229050502	☺
12	229090202	☺	229090252	☺	229090322	☺	229090402	☺	229090502	☺

No	Ø63 Код	Цена (шт)	Ø75 Код	Цена (шт)	Ø90 Код	Цена (шт)	Ø110 Код	Цена (шт)
1	227050632		227050752		227050902		227051102	
2	227010632	☺	512000752	☺	512000902	☺	512001102	☺
EPDM 3	202030639	☺	202030759	☺	202030909	☺	202031109	☺
FPM 3	205030639	☺	205030759	☺	205030909	☺	406031109	☺
4	227020632	☺	227010752	☺	227020902	☺	202010902	☺
5	512020632	☺	512020752	☺	512020902	☺	512021102	☺
6	229060632	☺						
7	512300632	☺	512300752	☺	512300902	☺	512301102	☺
8	512600632	☺	512600752	☺	512600902	☺	512601102	☺
9	202180632	☺						
10	202170632	☺						
11	229050632	☺	229050752	☺	229050902	☺	229051102	☺
12	229090632	☺	229090752	☺	229090902	☺	229091102	☺

No	Ø63 Цена (шт)	Код	Ø75 Цена (шт)	Код	Ø90 Цена (шт)	Код	Ø110 Цена (шт)	Код	Ø125 Цена (шт)	Код
1	221020632	☺	221020752	☺	221020902	☺	221021102	☺	221021252	☺
EPDM 2	221160908	☺	221160759	☺	221160909	☺	221161109	☺	221161259	☺
FPM 2	221160631	☺	221160751	☺	221160901	☺	221161101	☺	221161251	☺
3	221030632	☺	221030752	☺	221030902	☺	221031102	☺	221031252	☺
4	221170639	☺	221170759	☺	221170909	☺	221171109	☺	221171259	☺
EPDM 5	221150908	☺	221150759	☺	221150909	☺	221151109	☺	221151259	☺
FPM 5	2211506631	☺	221150751	☺	221150901	☺	221151101	☺	221151251	☺
6	221120902	☺	221120902	☺	221120902	☺	221121102	☺	221121102	☺

No	Ø140 Цена (шт)	Код	Ø160 Цена (шт)	Код	Ø200 Цена (шт)	Код	Ø225 Цена (шт)	Код
1	221021402	☺	221021602	☺	221022002	☺	221022252	☺
EPDM 2	221161409	☺	221161609	☺	221162009	☺	221162259	☺
FPM 2	221161401	☺	221161601	☺	221162001	☺	221162251	☺
3	221031402	☺	221031602	☺	221032002	☺	221032252	☺
4	221171409	☺	221171609	☺	221172009	☺	221172259	☺
EPDM 5	221151409	☺	221151609	☺	221152009	☺	221152259	☺
FPM 5	221151401	☺	221151601	☺	221152001	☺	221152251	☺
6	221121102	☺	221121102	☺	221121102	☺	221121102	☺

No	Ø250 Код	Цена (шт)	Ø280 Код	Цена (шт)	Ø315 Код	Цена (шт)	Ø400 Код	Цена (шт)
1	221022502	☺	221022502	☺	22102315252	☺	221024002	☺
EPDM 2	221162509	☺	221162509	☺	221163151	☺	221164009	☺
FPM 2	221162501	☺	221162501	☺	221163151	☺	221164001	☺
3	221032502	☺	221032502	☺	22103315252	☺	221034002	☺
4	221172509	☺	221172509	☺	221173159	☺	221174009	☺
EPDM 5	221152509	☺	221152509	☺	221153159	☺	221154009	☺
FPM 5	221152501	☺	221152501	☺	221153151	☺	221154001	☺
6	221122502	☺	221122502	☺	221122502	☺	221122502	☺

Список запасных частей обратного клапана с пружинным соединением из U-PVC

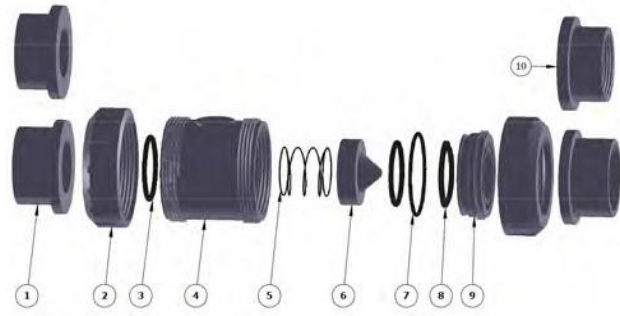

No	Часть	Материал	Необход. Кол-во
1	Коул	U-PVC	2
2	Гайка Somip/Unipn	U-PVC	2
3	Уплот. кольцо корпуса	EPDM	2
4	Корпус	U-PVC	1
5	Спирно	Stainless Stell 316	1
6	Клапан	U-PVC	1
7	Опорное уплотнит. кольцо	EPDM	1
8	Уплотнит. кольцо Клапана	EPDM	1
9	Соединение Union Bush	U-PVC	1
10	Внутренняя резьбовая втулка	U-PVC	2

No	Ø20 Код	Цена (шт)	Ø25 Код	Цена (шт)	Ø32 Код	Цена (шт)	Ø40 Код	Цена (шт)	Ø50 Код	Цена (шт)
1	512000202	☺	512000252	☺	512000322	☺	512000402	☺	512000202	☺
2	202010202	☺	202010252	☺	202010322	☺	202010402	☺	202010202	☺
3	202030209	☺	202030259	☺	202100909	☺	202030409	☺	202030209	☺
4	214040202	☺	214040252	☺	214040322	☺	214040402	☺	214040202	☺
5	214050209	☺	214050259	☺	214040329	☺	214050409	☺	214050209	☺
6	214060202	☺	214060252	☺	214060322	☺	214060402	☺	214060202	☺
7	202120209	☺	202120259	☺	202120329	☺	202120409	☺	202120209	☺
8	202070209	☺	202070259	☺	202070329	☺	202120259	☺	202070209	☺
9	202130202	☺	202130252	☺	202130322	☺	202130402	☺	202130202	☺
10	512020202	☺	512020252	☺	512020322	☺	512020402	☺	512020202	☺

No	Ø63 Код	Цена (шт)	Ø75 Код	Цена (шт)	Ø90 Код	Цена (шт)	Ø110 Код	Цена (шт)
1	512000252	☺	512000322	☺	512000402	☺	512001102	☺
2	202010252	☺	202010322	☺	202010402	☺	202011102	☺
3	202030259	☺	202100909	☺	202030409	☺	202031109	☺
4	214040252	☺	214040322	☺	214040402	☺	214041102	☺
5	214050259	☺	214040329	☺	214050409	☺	214051109	☺
6	214060252	☺	214060322	☺	214060402	☺	214061102	☺
7	202120259	☺	202120329	☺	202120409	☺	202121109	☺
8	202070259	☺	202070329	☺	202120259	☺	202071109	☺
9	202130252	☺	202130322	☺	202130402	☺	202131102	☺
10	512020252	☺	512020322	☺	512020402	☺	512021102	☺

Список запасных частей PP Union

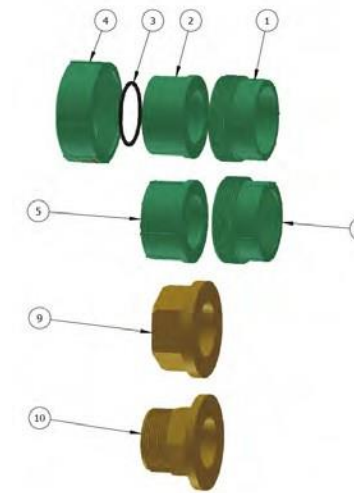

No	Часть	Материал	Необход. Кол-во
1	Корпус фитинга	PP	1
2	Адаптер	PP	1
3	Уплотнительное кольцо корпуса	EPDM / FPM	1
4	Гайка	PP	1
5	Внутренняя резьба адаптера	PP	1
9	Внутренняя резьба адаптера	BRASS	1
10	Наружная резьба адаптера	BRASS	1
11	Корпус внутренней резьбовой втулки	PP	1

No	Ø20 Код	Цена (шт)	Ø25 Код	Цена (шт)	Ø32 Код	Цена (шт)	Ø40 Код	Цена (шт)	Ø50 Код	Цена (шт)
1	406050202	☺	406050252	☺	406050322	☺	406050402	☺	406050502	☺
2	512030202	☺	512030252	☺	512030322	☺	512030402	☺	406010502	☺
3	202030209	☺	202030259	☺	202100909	☺	202030409	☺	202030509	☺
4	2050302096	☺	205030259	☺	205100909	☺	205030409	☺	205030509	☺
5	400010202	☺	400010252	☺	400010322	☺	400010402	☺	406020502	☺
9	512240202	☺	512240252	☺	512240322	☺	512240402	☺	512240502	☺
10	202180202	☺	202180252	☺	202180322	☺	202180402	☺	202180502	☺
11	408050202	☺	408050252	☺	408050322	☺	408050402	☺	408050502	☺

No	Ø63 Код	Цена (шт)	Ø75 Код	Цена (шт)	Ø90 Код	Цена (шт)	Ø110 Код	Цена (шт)
1	406050632	☺	406050752	☺	406050902	☺	406051102	☺
2	406010632	☺	512030752	☺	512030902	☺	512031102	☺
3	202030639	☺	202030759	☺	202030909	☺	202031109	☺
4	205030639	☺	205030759	☺	205030909	☺	406031109	☺
5	406020632	☺	400010752	☺	406020902	☺	400010902	☺
9	512240632	☺	512240752	☺	512240902	☺	512241102	☺
10	202180632	☺						
11	202170632	☺						
11	408050632	☺	408050752	☺	408050902	☺	408051102	☺

Список запасных частей шаровых кранов PP True Union



No	Часть	Материал	Необход. Кол-во
1	Пневматический привод		1
2	Электрический привод		1
3	Крышка рычага	PVC	1
4	Болт	INOX	1
5	Втулка (кислот. клапана)	ABS	1
6	Втулка (водн. клапана)	ABS	1
7	Гайка	INOX	4
8	Рабочее колесо	PP GF	1
9	Защелка рычага	PP GF	1
10	Переходная прокладка	PP	1
11	ISO 4762 M8 x 25 --- 25S	INOX	4
12	Крышка рычага	ABS	1
13	Болт	INOX	1
14	Рычаг (кислота)	ABS	1
15	Рычаг (вода)	ABS	1
16	Удлинитель штифта	PP	1
17	Штырь	PP	1
18	Уплотнительное кольцо штифта	EPDM / FPM	2
19	Винт	INOX	4



No	Часть	Материал	Необход. Кол-во
20	Фланец	PP	2
21	Распорные Деки	PP	2
22	Гайка	PP	2
23	Адаптер	PP	4
24	Уплотнит. кольцо корпуса	EPDM / FPM	2
25	Корпус	PP	1
26	Прокладка	TEFLON	2
27	Шар	PP	1
28	Уплотнительное кольцо, уплотнение	EPDM / FPM	2
29	Опорное уплотнит. кольцо	EPDM / FPM	1
30	Сферическая опора	PP	1
31	Наруж. резьба адаптера	BRASS	1
32	Внутр. резьба адаптера	BRASS	1
33	Внутр. резьба адаптера	PP	1
34	Наруж. резьба адаптера	PP	1
35	Адаптер	HDPE	1
36	Наруж. соединит. переходник	PP	1
37	Адаптер для шланга	PP	1

No	Ø20 Код	Цена (шт)	Ø25 Код	Цена (шт)	Ø32 Код	Цена (шт)	Ø40 Код	Цена (шт)	Ø50 Код	Цена (шт)
1	700002026		700002526		700003226		700004026		700006326	
2	700002027		700002527		700003227		700004027		700005027	
3										
4										
5										
6										
7										
8										
9										
10	201600202		201600202		201600322		201600322		201600502	
11	K00201479		K00201479		K00201479		K00201479		K00201479	
12	202050202		202050202		202050322		202050402		202050502	
13	100304199		100304199		100304199		100304199		100304199	
14	205040202		205040202		205040322		205040402		205040502	
15	202040202		202040202		202040322		202040402		202040502	
16	202090251		202090251		202090321		202090321		202090501	
17	400090202		400090202		400090322		400090322		400090502	
18	202100209		202100209		202100329		202100329		202100509	
19	205100209		205100209		205100329		205100329		205100509	
20	513010202		513010252		513010322		513010402		513010502	
21	201310202		201310252		201310322		201310402		201310502	
22	400010202		400010252		400010322		400010402		400010502	
23	512030202		512030252		512030322		512030402		512030502	
24	202030209		202030259		202100909		202030409		202030509	
25	205030209		205030259		202100909		205030409		205030509	
26	400060202		400060252		400060322		400060402		400060502	
27	205080209		205080259		205080329		205080409		205080509	
28	400110202		400110252		400110322		400110402		400110502	
29	202070209		202070259		202070329		202120259		202070509	
30	205070209		205070259		205070329		205120259		205070509	
31	202120209		202120259		202120329		202120409		202070639	
32	205120209		205120259		205120329		205120409		205070639	
33	400130202		400130252		400130322		400130402		400130502	
34	202170202		202170252		202170322		202170402		202170502	
35	202180202		202180252		202180322		202180402		202180502	
36	512040202		512040252		512040322		512040402		512040502	
37	229100202		229100252		229100322		229100402		229100502	
	758160209		758160259		758160329		758160409		758160509	
	512310202		512310252		512310322		512310402		512310502	
	512610202		512610252		512610322		512610402		512610502	

No	Ø63 Код	Цена (шт)	Ø75 Код	Цена (шт)	Ø90 Код	Цена (шт)	Ø110 Код	Цена (шт)
1	700006326		700007526		700009026		700011026	
2	700006327		700007527		700009027		700011027	
3	2022050632		2022050752		2022050902		2022051102	
4	202501499		202501499		202501499		202501499	
5	291130905		291130905		291130905		291131105	
6	291139904		291139904		291139904		291131104	
7	201151969		201151969		201151969		201151969	
8	400267952		400267952		400267952		400267952	
9	400267962		400267962		400267962		400267962	
10	201600752		201600752		201600902		201600902	
11	K00201479		K00201479		K00201479		K00201479	
12	202050632		202050752		202050902		202051102	
13	100300749		100300749		100300749		100300749	
14	205040632		205040752		205040902		205041102	
15	202040632		202040752		202040902		202041102	
16	202090631		202090631		202090901		202090901	
17	400090632		400090632		400090902		400090902	
18	202100639		202100639		202100909		202100909	
19	205100639		205100639		205100909		205100909	
20	201150639		201150759		201150759		201150909	
21	513010632		513010752		513010902		513011102	
22	201310632		201310752		201310902		201311102	
23	400010632		400010752		400010902		400111102	
24	512030632		512030752		512030902		512031102	
25	202030639		202030759		202030909		202031109	
26	205030639		205030759		205030909		205031109	
27	400060632		400060752		400060902		400061102	
28	205080639		205080759		205080909		205081109	
29	400110632		400110752		400110902		400111102	
30	202070639		202070759		202070909		202071109	
31	205070639		205070759		205070909		205071109	
32	202120639		202030909		202120909		202121109	
33	205120639		205030909		205120909		205121109	
34	400130632		400130752		400130902		400131102	
35	202170632							
36	202180632							
37	512040632		512040752		512040902		512041102	
	229100632		229100752		229100902		229101102	
	758160639		753800012		758160909		758161109	
	512310632		512310752		512310902		512311102	
	512610632		512610752		512610902		512611102	

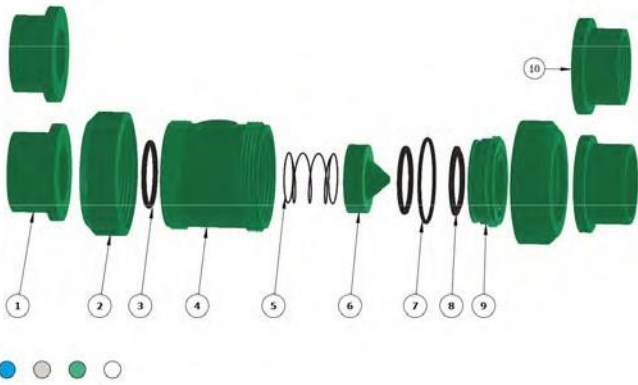
Список запасных частей обратного клапана с пружинным соединением PP True Union

No	Часть	Материал	Необход.- Кол-во
1	Соединительная гайка	PPRC	2
2	Соединитель части/конца	PPRC	2
3	Конец разъема	PPRC	2
4	Корпус кольца	EPDM	2
5	Корпус	PPRC	1
6	Пружина	INOX	1
7	Клапан	PPRC	1
8	Кольцо клапана	EPDM	1
9	Опора клапана	PPRC	1
10	Зажим кольца	EPDM	1

No	Ø20 Код	Цена (шт)	Ø25 Код	Цена (шт)	Ø32 Код	Цена (шт)	Ø40 Код	Цена (шт)	Ø50 Код	Цена (шт)
1	400010202	☺	400010252	☺	400010322	☺	400010402	☺	400010502	☺
2	512030202	☺	512030252	☺	512030322	☺	512030402	☺	512030502	☺
3	512040202	☺	512040252	☺	512040322	☺	512040402	☺	512040502	☺
4	202030209	☺	202030259	☺	202100909	☺	202030409	☺	202030509	☺
5	403040202	☺	403040252	☺	403040322	☺	403040402	☺	403040502	☺
6	214050209	☺	214050259	☺	214050329	☺	214050409	☺	214050509	☺
7	403060202	☺	403060252	☺	403060322	☺	403060402	☺	403060502	☺
8	202070209	☺	202070259	☺	202070329	☺	202070409	☺	202070509	☺
9	400130202	☺	400130252	☺	400130322	☺	400130402	☺	400130502	☺
10	202120209	☺	212120259	☺	202120329	☺	202120409	☺	202070639	☺

No	Ø63 Код	Цена (шт)	Ø75 Код	Цена (шт)	Ø90 Код	Цена (шт)	Ø110 Код	Цена (шт)
1	400010632	☺	400010752	☺	400010902	☺	400011102	☺
2	512030632	☺	512030752	☺	512030902	☺	512031102	☺
3	512040632	☺	512040752	☺	512040902	☺	512041102	☺
4	202030639	☺	202030759	☺	202030909	☺	202031109	☺
5	403040632	☺	403040752	☺	403040902	☺	403041102	☺
6	214050639	☺	214050759	☺	214050909	☺	214051109	☺
7	403060632	☺	403060752	☺	403060902	☺	403061102	☺
8	202070639	☺	202070759	☺	202070909	☺	202071109	☺
9	400130632	☺	400130752	☺	400130902	☺	400131102	☺
10	202120639	☺	202030909	☺	202120909	☺	202121109	☺

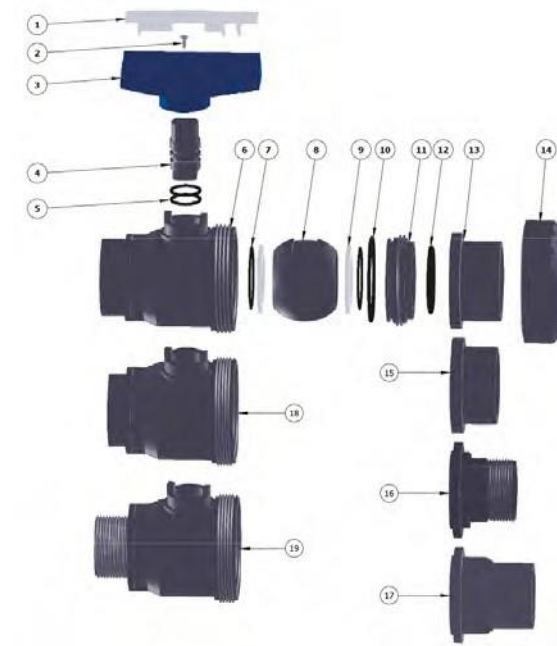
Шаровый кран с одинарным соединением и односторонней резьбой

No	Часть	Материал	Необход.- Кол-во
1	Крышка рычага	U-PVC	1
2	Болт	INOX	1
3	Рычаг	ABS	1
4	Штифт	U-PVC	1
5	Штифт кольцо	EPDM	2
6	Корпус	U-PVC	1
7	Опорное уплотнение	EPDM	2
8	Шар	U-PVC	1
9	Шаровая прокладка	HDPE	2
10	Опорное кольцо	EPDM	1
11	Корпус Union Bush	U-PVC	1
12	Корпус	EPDM	1
13	Адаптер	U-PVC	1
14	Соединительная гайка	U-PVC	1
15	Адаптер с внутренней резьбой	U-PVC	1
16	Переходник от резьбы к резьбе	U-PVC	1
17	Внутренний внешний соед. адаптер	U-PVC	1
18	Внутренний корпус	U-PVC	1
19	Резьба	U-PVC	1

No	Ø20 Код	Цена (шт)	Ø25 Код	Цена (шт)	Ø32 Код	Цена (шт)	Ø40 Код	Цена (шт)	Ø50 Код	Цена (шт)
1	202050202	☺	202050202	☺	202050322	☺	202050402	☺	202050502	☺
2	100304199	☺	100304199	☺	100304199	☺	100304199	☺	202150329	☺
3	202040202	☺	202040202	☺	202040322	☺	202040402	☺	202040502	☺
4	202090202	☺	202090202	☺	202090322	☺	202090322	☺	202090502	☺
5	202100209	☺	202100209	☺	202100329	☺	202100329	☺	202100509	☺
6	232060202	☺	232060252	☺	232060322	☺	232060402	☺	232060502	☺
7	202070209	☺	202070259	☺	202070329	☺	202120259	☺	202070509	☺
8	202110202	☺	202110252	☺	202110322	☺	202110402	☺	202110502	☺
9	202080202	☺	202080252	☺	202080322	☺	202080402	☺	202080502	☺
10	202120209	☺	202120259	☺	202120329	☺	202120409	☺	202070639	☺
11	202130202	☺	202130252	☺	202130322	☺	202130402	☺	202130502	☺
12	202030209	☺	202030259	☺	202100909	☺	202030409	☺	202030509	☺
13	512000202	☺	512000252	☺	512000322	☺	512000402	☺	512000502	☺
14	202010202	☺	202010252	☺	202010322	☺	202010402	☺	202010502	☺
15	512020202	☺	512020252	☺	512020322	☺	512020402	☺	512020502	☺
16	229060202	☺	229060252	☺	229060322	☺	229060402	☺	229060502	☺
17	512110202	☺	512110252	☺	512110322	☺	512110402	☺	512110502	☺
18	232260202	☺	232260252	☺	232260322	☺	232260402	☺	232260502	☺
19	232660202	☺	232660252	☺	232660322	☺	232660402	☺	232660502	☺

No	Ø63 Код	Цена (шт)	Ø75 Код	Цена (шт)	Ø90 Код	Цена (шт)	Ø110 Код	Цена (шт)
1	202050632	☺	202050752	☺	202050902	☺	202051102	☺
2	202150329	☺	202150329	☺	202150329	☺	202150329	☺
3	202040632	☺	202040752	☺	202040902	☺	202041102	☺
4	202090632	☺	202090632	☺	202090902	☺	202090902	☺
5	202100639	☺	202100639	☺	202100909	☺	202100909	☺
6	232060632	☺	232060752	☺	232060902	☺	232061102	☺
7	202070639	☺	202070759	☺	202070909	☺	202071109	☺
8	202110632	☺	202110752	☺	202110902	☺	202111102	☺
9	202080632	☺	202080752	☺	202080902	☺	202081102	☺
10	202120639	☺	202030909	☺	202120909	☺	202121109	☺
11	202130632	☺	202130752	☺	202130902	☺	202131102	☺
12	202030639	☺	202030759	☺	202030909	☺	202031109	☺
13	512000632	☺	512000752	☺	512000902	☺	512001102	☺
14	202010632	☺	202010752	☺	202010902	☺	202011102	☺
15	512020632	☺	512020752	☺	512020902	☺	512021102	☺
16	229060632	☺	229060752	☺	229060902	☺	229061102	☺
17	512110632	☺	512110752	☺	512110902	☺	512111102	☺
18	232260632	☺	232260752	☺	232260902	☺	232261102	☺
19	232660632	☺	232660752	☺	232660902	☺	232661102	☺

Запчасти для компрессионных фитингов PN 16

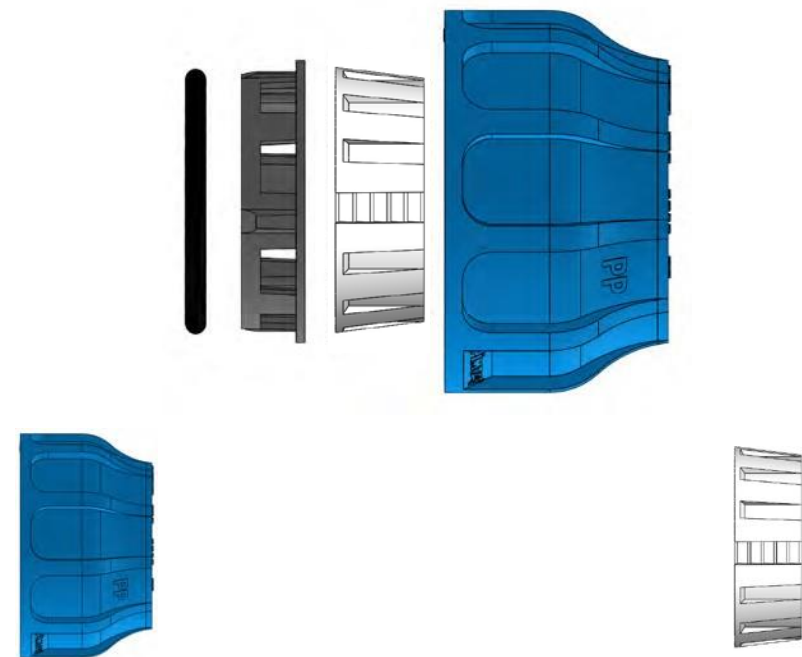

КОРПУС

DN	Код	Цена (шт)	Сумка/шт
20	EX232300202		1
25	EX232300252		1
32	EX232300322		1
40	EX232300402		1
50	EX232300502		1
63	EX232300632		1
75	EX232300752		1
90	EX232300902		1
110	EX232301102		1

СТОПОРНОЕ КОЛЬЦО

DN	Код	Цена (шт)	Сумка/шт
20	EX232110202		1
25	EX232110252		1
32	EX232110322		1
40	EX232110402		1
50	EX232110502		1
63	EX232110632		1
75	EX232110752		1
90	EX232110902		1
110	EX232111102		1



ХОЛДЕР КОЛЬЦО

DN	Код	Цена (шт)	Сумка/шт
20	EX70100020		1
25	EX70100025		1
32	EX70100032		1
40	EX70100040		1
50	EX70100050		1
63	EX70100063		1
75	EX70100075		1
90	EX70100090		1
110	EX70100110		1

КОЛЬЦО

DN	Код	Цена (шт)	Сумка/шт
20	EX70000209		100
25	EX70000259		100
32	EX70000329		100
40	EX70000409		100
50	EX70000509		100
63	EX70000639		100
75	EX70000759		50
90	EX70000909		50
110	EX700001109		50

Запчасти для компрессионных фитингов PN10

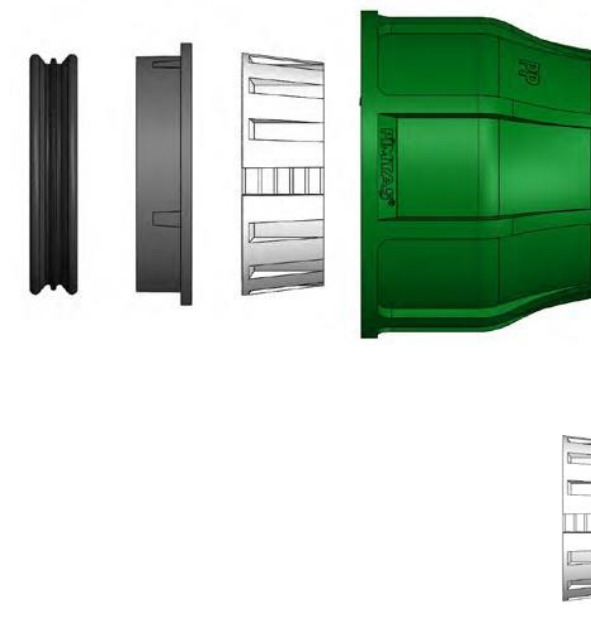

КОРПУС

DN	Код	Цена (шт)	Сумка/шт
20	GR232300202		1
25	GR232300252		1
32	GR232300322		1
40	GR232300402		1
50	GR232300502		1
63	GR232300632		1
75	GR232300752		1
90	GR232300902		1
110	GR232301102		1

СТОПОРНОЕ КОЛЬЦО

DN	Код	Цена (шт)	Сумка/шт
20	GR232110202		1
25	GR232110252		1
32	GR232110322		1
40	GR232110402		1
50	GR232110502		1
63	GR232110632		1
75	GR232110752		1
90	GR232110902		1
110	GR232111102		1



МОДЕЛЬ А



МОДЕЛЬ В



УДЕРЖИВАЮЩЕЕ КОЛЬЦО

DN	Код	Цена (шт)	Сумка/шт
20	GR70100020		1
25	GR70100025		1
32	GR70100032		1
40	GR70100040		1
50	GR70100050		1
63	GR70100063		1
75	GR70100075		1
90	GR70100090		1
110	GR70100110		1

КОЛЬЦО

	DN	Код	Цена (шт)	Сумка/шт
А МОДЕЛЬ	20	GR70000209		100
	25	GR70000259		100
	32	GR70000329		100
	40	GR70000409		100
	50	GR70000509		100
	63	GR70000639		100
В МОДЕЛЬ	75	GR70000759		50
	90	GR70000909		50
	110	GR700001109		50

Запасные части для седла зажима РР

КОРПУС ЗАЖИМНОЙ СЕДЛА (ВЕРХНЯЯ ЧАСТЬ)



DN	R (мм)	Код	Цена (шт)	Сумка/шт
25	1/2"	EX52931250202		1
32	1/2"	EX52931320202		1
32	3/4"	EX52931320252		1
32	1"	EX52931320322		1
40	1/2"	EX52931400202		1
40	3/4"	EX52931400252		1
40	1"	EX52931400322		1
50	1/2"	EX52931500202		1
50	3/4"	EX52931500252		1
50	1"	EX52931500322		1
50	1 1/4"	EX52931500402		1
50	1 1/2"	EX52931500502		1
63	1/2"	EX52931630202		1
63	3/4"	EX52931630252		1
63	1"	EX52931630322		1
63	1 1/4"	EX52931630402		1
63	1 1/2"	EX52931630502		1
75	1/2"	EX52931750202		1
75	3/4"	EX52931750252		1
75	1"	EX52931750322		1
75	1 1/4"	EX52931750402		1
75	1 1/2"	EX52931750502		1
75	2"	EX52931750632		1
90	1/2"	EX52931900202		1
90	3/4"	EX52931900252		1
90	1"	EX52931900322		1
90	1 1/4"	EX52931900402		1
90	1 1/2"	EX52931900502		1
90	2"	EX52931900632		1
110	1/2"	EX52931110202		1
110	3/4"	EX52931110252		1
110	1"	EX52931110322		1
110	1 1/4"	EX52931110402		1
110	1 1/2"	EX52931110502		1
110	2"	EX52931110632		1
125	1/2"	EX52931125202		1
125	3/4"	EX52931125252		1
125	1"	EX52931125322		1
125	1 1/4"	EX52931125402		1
125	1 1/2"	EX52931125502		1
125	2"	EX52931125632		1
140	1/2"	EX52931140202		1
140	3/4"	EX52931140252		1
140	1"	EX52931140322		1
140	1 1/4"	EX52931140402		1
140	1 1/2"	EX52931140502		1
140	2"	EX52931140632		1
160	1/2"	EX52931160202		1
160	3/4"	EX52931160252		1
160	1"	EX52931160322		1
160	1 1/4"	EX52931160402		1
160	1 1/2"	EX52931160502		1
160	2"	EX52931160632		1
200	1 1/2"	EX52931200502		1
200	2"	EX52931200632		1

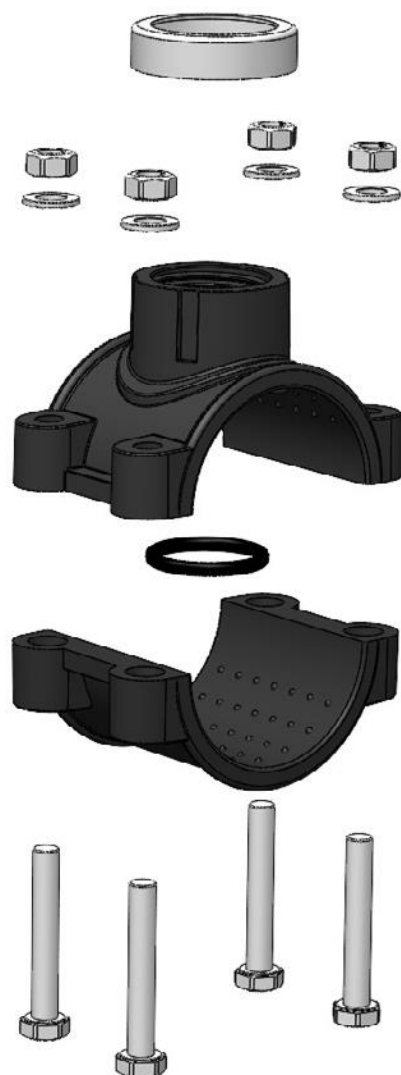

КОЛЬЦО ДЛЯ ЗАЖИМА СЕДЛА

DN	Код	Цена (шт)	Сумка/шт
25	EX221050258		100
32-40	EX221032408		100
50	EX221050508		100
63	EX221050638		100
75-90	EX221011057		50
110-125-140	EX221011062		50
160-200	EX221014065		50



ГАЙКА

DN	Код	Цена (шт)	Сумка/шт
25-32-40-50	EX5290264014		100
63-75-90-110	EX529010034		100
125-140-160	EX529010034		100
200	EX201151910		100

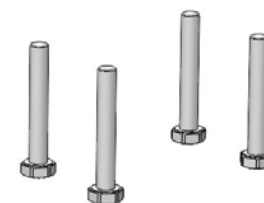

БОЛТ

DN	Код	Цена (шт)	Сумка/шт
25-32-40-50	EX5290164014		100
63	EX529010014		100
75	EX529010017		100
90-110	EX529010018		100
125-140	EX529010019		100
160-200	EX529010010		100



НИЖНЯЯ ЧАСТЬ КОРПУСА ЗАЖИМНОГО СЕДЛА

DN	Код	Цена (шт)	Сумка/шт
25	EX52921250202		1
32	EX52921320252		1
40	EX52921400202		1
50	EX52921500202		1
63	EX52921630202		1
75	EX52921750202		1
90	EX52921900202		1
110	EX52921110202		1
125	EX52921125202		1
140	EX52921140202		1
160	EX52921160202		1
200	EX52921200202		1



УСИЛИТЕЛЬНОЕ КОЛЬЦО

DN	Код	Цена (шт)	Сумка/шт
25-32-40-50	EX5290364014		100
63-75-90-110	EX529010024		100
125-140-160	EX529010024		100
200	EXI00304500		100



УСИЛИТЕЛЬНОЕ КОЛЬЦО

DN	Код	Цена (шт)	Сумка/шт
1/2"	SPCS0000001		1
3/4"	SPCS0000002		1
1"	SPCS0000003		1
1 1/4"	SPCS0000004		1
1 1/2"	SPCS0000005		1
2"	SPCS0000006		1



PIMTAS®

PLASTİK İNŞ. MALZ. SAN. VE TİC. A.Ş.

